



Δήμος Λευκωσίας
Nicosia Municipality

ΑΠΟΛΟΓΙΣΜΟΣ ΔΗΜΟΥ ΛΕΥΚΩΣΙΑΣ

ΣΧΕΔΙΑΣΜΟΣ
2016-2020



Είμαστε σε συνεχή επικοινωνία με τους Δημότες μας

Πραγματοποιήσαμε: 8 Δημοτικές Συνελεύσεις, 12 Παρουσιάσεις του έργου του Δήμου, 5 Παρουσιάσεις για το ΣΑΛ, 12 Δημόσιες Διαβουλεύσεις/Παρουσιάσεις έργων και προγραμμάτων του Δήμου και 14 Επισκέψεις στα δημοτικά, γυμνάσια και λύκεια του Δήμου μας



Επενδύουμε στην τεχνολογική αναβάθμιση όλων των μορφών επικοινωνίας με τους δημότες

www.nicosia.org.cy

Find us on



City of Nicosia
Εφαρμογή για Κινητά
(iOS, Android, Windows)



E-Lefkosia:
Δυνατότητα πληρωμών online,
Υποβολή αιτημάτων - εισηγήσεων

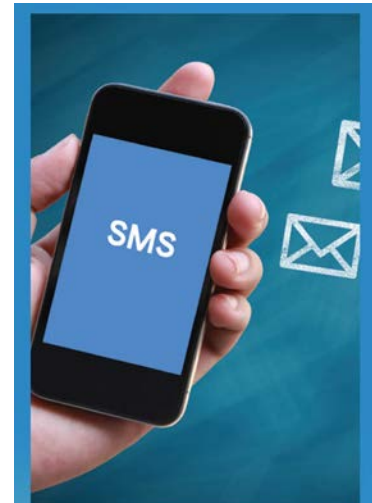

Αποστολή ενημερωτικών
μηνυμάτων με SMS

Διεκπεραιώσαμε το 85.2% του συνόλου των 9005 παραπόνων / αιτημάτων των δημοτών που λήφθηκαν από το ΓΕΠΔ

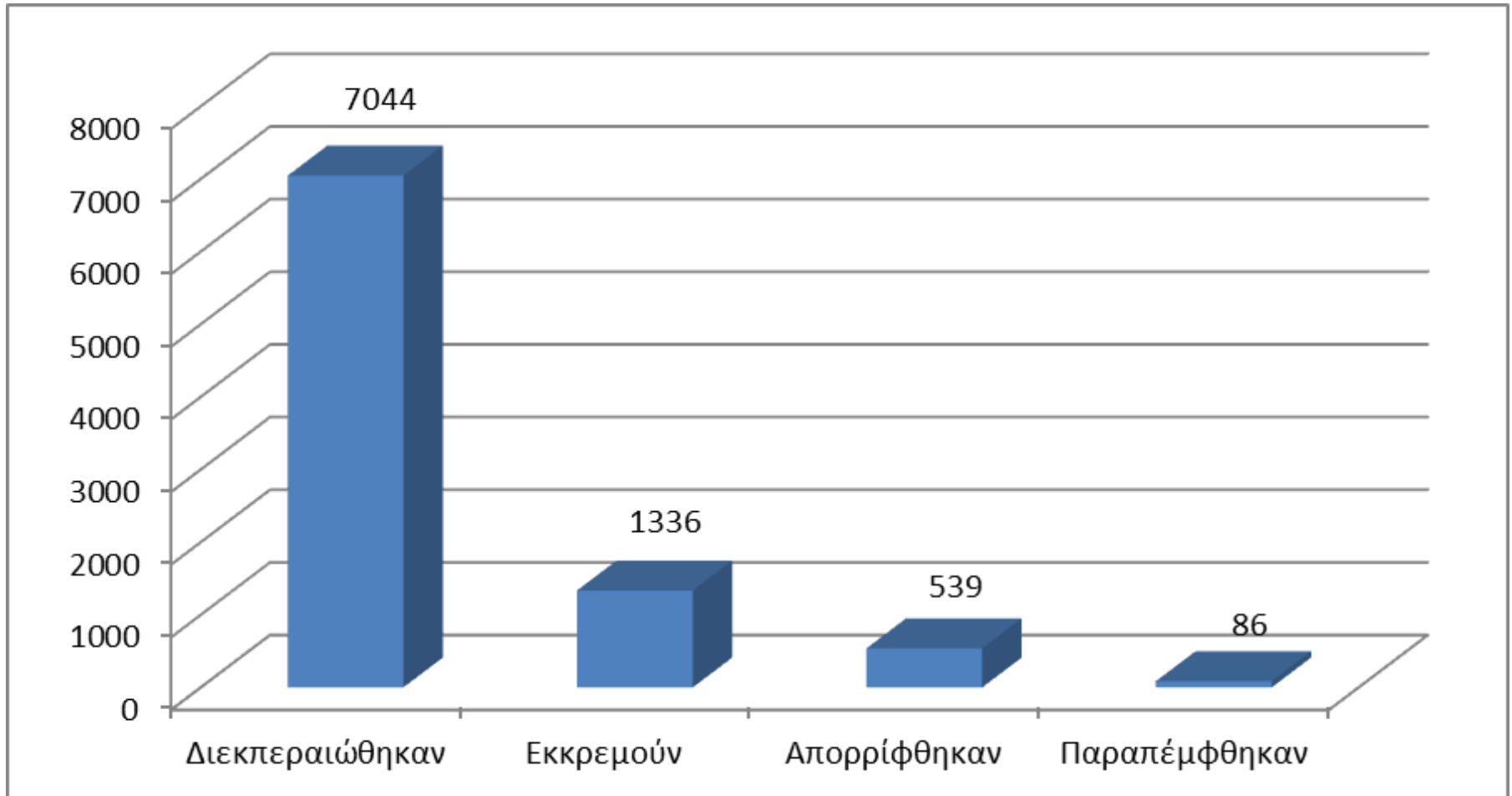



Δήμος Λευκωσίας
Nicosia Municipality

**Διαχειριστήκαμε με ρεαλισμό και υπευθυνότητα
τα οικονομικά του Δήμου**

**Λάβαμε δύσκολες αποφάσεις έγκαιρα και χωρίς
να μας τις υποβάλουν ή υπαγορεύσουν άλλοι**

Μείωση Κρατικών Χορηγιών

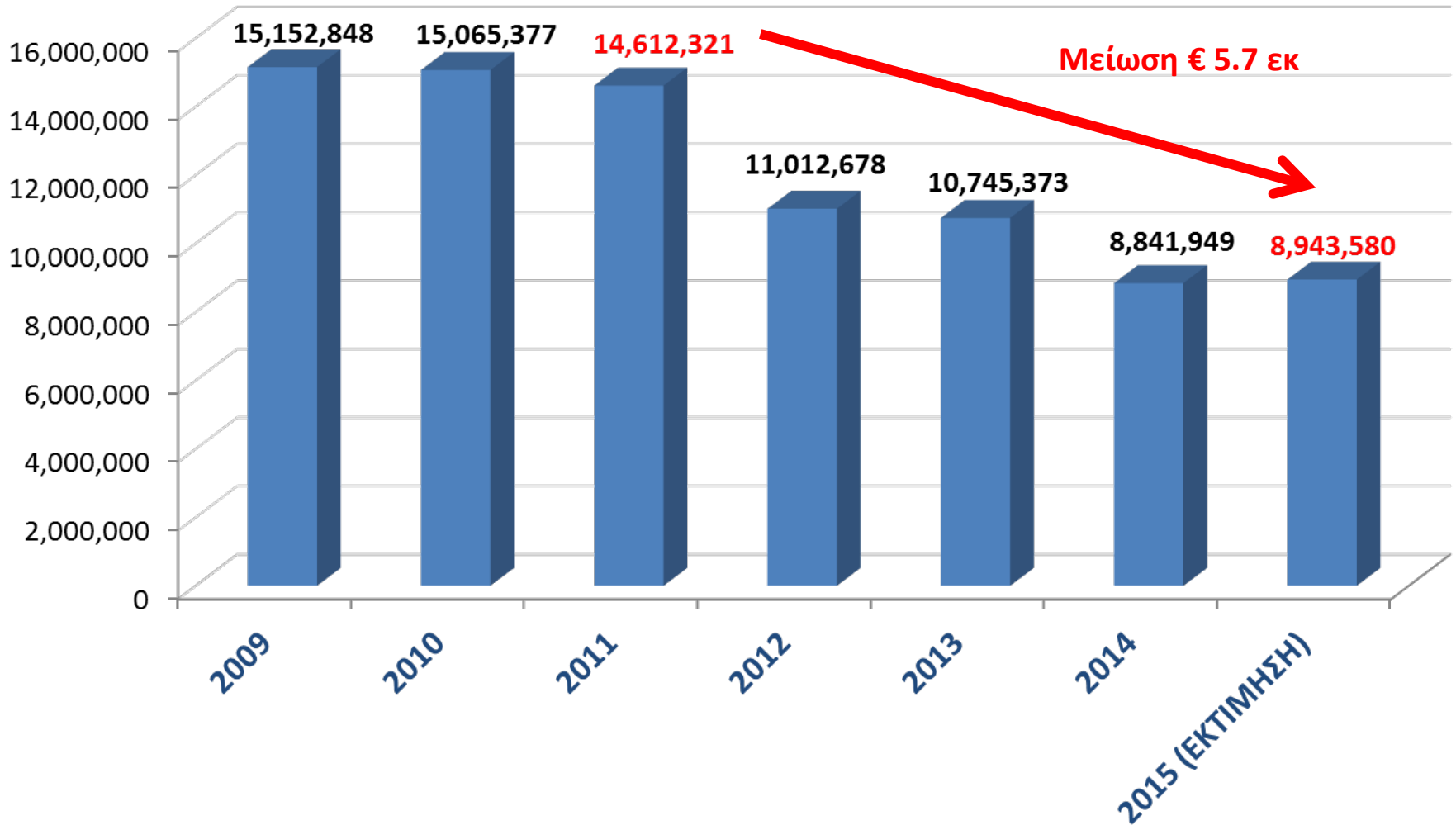

Μειώσαμε σημαντικά
τις λειτουργικές
δαπάνες του Δήμου



Αύξηση Αποδοτικότητας 18%

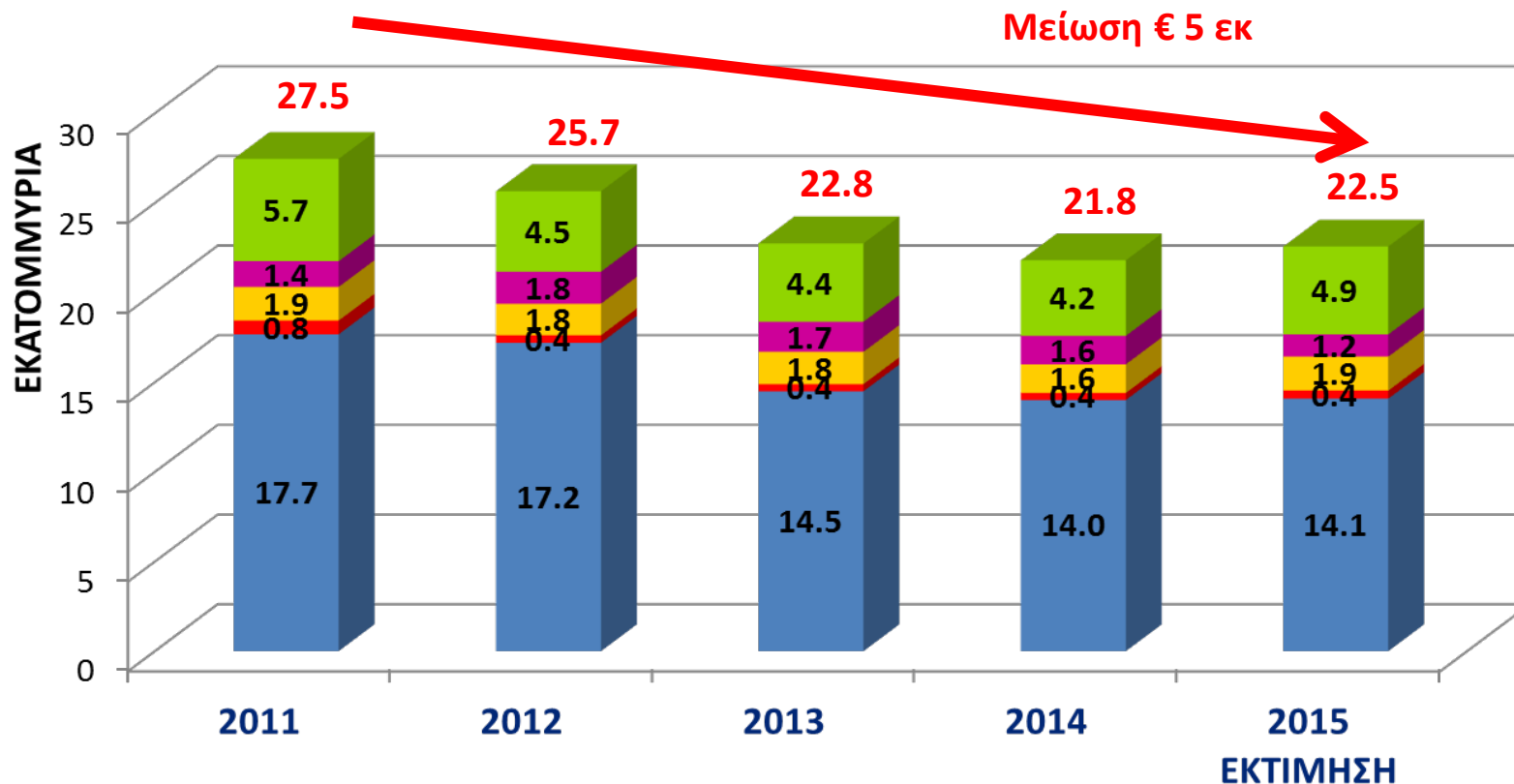

■ ΜΙΣΘΟΛΟΓΙΟ

■ ΥΠΕΡΩΡΙΕΣ ΚΑΙ ΕΠΙΔΟΜΑΤΑ

■ ΔΙΟΙΚΗΤΙΚΑ ΕΞΟΔΑ

■ ΗΛΕΚΤΡΟΦΩΤΙΣΜΟΣ

■ ΑΛΛΑ ΛΕΙΤΟΥΡΓΙΚΑ ΕΞΟΔΑ

ΑΛΛΑ ΛΕΙΤΟΥΡΓΙΚΑ ΕΞΟΔΑ: ΣΥΝΤΗΡΗΣΕΙΣ ΟΧΗΜΑΤΩΝ, ΕΞΟΠΛΙΣΜΟΥ, ΟΔΩΝ, ΝΗΣΙΔΩΝ, ΚΥΚΛΟΦΟΡΙΑΚΩΝ ΚΟΜΒΩΝ, ΔΙΑΒΑΣΕΩΝ ΠΕΖΩΝ, ΣΗΜΑΝΣΗ ΟΔΩΝ, ΣΤΕΓΑΣΤΡΑ ΛΕΩΦΟΡΕΙΩΝ, ΟΔΙΚΟΥ ΦΩΤΙΣΜΟΥ, ΦΩΤΩΝ ΤΡΟΧΑΙΑΣ, ΕΡΓΩΝ ΚΟΙΝΗΣ ΩΦΕΛΕΙΑΣ, ΕΠΙΚΙΝΔΥΝΩΝ ΟΙΚΟΔΟΜΩΝ, ΔΗΜΟΤΙΚΗΣ ΠΕΡΙΟΥΣΙΑΣ, ΧΩΡΩΝ ΣΤΑΘΜΕΥΣΗΣ & ΠΡΑΣΙΝΟΥ, ΚΟΙΝΩΝΙΚΕΣ ΚΑΙ ΠΟΛΙΤΙΣΤΙΚΕΣ ΔΑΠΑΝΕΣ, Κ.Α.



Free Wifi zone

- Εντατικότερη αστυνόμευση περιοχής
- Συχνότερη αποκομιδή σκουβάρων
- Καθαρισμός δρόμων σε πιο πυκνά διαστήματα
- Σκίαση πεζοδρομίων Λήδρας & Ονασσαγόρου
- Οριοθέτηση του Δημοσίου Χώρου για άνετη διέλευση πεζών και υπηρεσιών άμεσης ανάγκης

Ένα ζωντανό πλέον ιστορικό κέντρο

Η παραχώρηση κινήτρων σε ιδιώτες επενδυτές από τον Δήμο Λευκωσίας σε συνδυασμό με τα βελτιωτικά μέτρα για αναζωογόνηση της περιοχής είχαν ως αποτέλεσμα η Παλιά Ιστορική Πόλη να γίνει σήμερα ένας ζωντανός πυρήνας ολόκληρης της Λευκωσίας.

Αναβαθμίσαμε λειτουργικά και αισθητικά τους δημοτικούς χώρους στάθμευσης της Εντός των Τειχών Πόλης

- Τοποθετήσαμε συστήματα ελέγχου εισόδου-εξόδου με ηλεκτρικές μπάρες
- Στους πολυώροφους χώρους στάθμευσης έχουν τοποθετηθεί νέοι ανεγκυστήρες
- Εγκαταστάθηκαν συστήματα κλειστού κυκλώματος παρακολούθησης
- Οι χώροι επιτηρούνται από προσωπικό (μακροχρόνια άνεργους πολίτες) σε 24ωρη βάση για την εξυπηρέτηση του κοινού.



Δημιουργήσαμε σε συνεργασία με ιδιοκτήτες πέραν των 500 νέων θέσεων στάθμευσης στην περιφέρεια του Αστικού Εμπορικού Κέντρου

Οι χώροι αυτοί βρίσκονται στη γωνία της Λεωφόρου Σαλαμίνας με Λάρνακος (απέναντι από το πάρκο της Πύλης Αμμοχώστου), στην οδό Κωστή Παλαμά - Βύρωνος (απέναντι από την Πρεσβεία της Ελλάδος), στην Λεωφόρο Ευγενίας και Αντωνίου Θεοδότου (κοντά στη Δημοτική Αγορά Αγίου Αντωνίου), στην οδό Σιμωνίδου, στη γωνία των οδών Αθάσσιας - Ζήνωνος Σώζου, Αγαπήνωρος, Πέντε Πηγαδίων, Χαράλαμπου Μούσκου και στην οδό Μάρκου Δράκου

Νέος χώρος Στάθμευσης στη γωνία της Λεωφόρου Σαλαμίνας με Λάρνακος, απέναντι από το πάρκο της Πύλης Αμμοχώστου



Καθαρίζουμε την πόλη μας πιό συχνά...

Δημιουργία προσωρινού Πράσινου Σημείου Δήμου Λευκωσίας για τη συλλογή ποικίλων ρευμάτων αποβλήτων όπως ανακυκλώσιμο χαρτί, PMD και γυαλί, ηλεκτρικό και ηλεκτρονικό εξοπλισμό, μπαταρίες και συσσωρευτές, κλαδεύματα, ρουχιισμό και σγκώδη αντικείμενα

287 Δειγματοληπτικοί Έλεγχοι Τροφίμων & Ποσίμου Νερού

881 Επιθεωρήσεις Υποστατικών Τροφίμων

Διαχείριση ηχητικών οχημάτων και Εφαρμογή κώδικα πρακτικής για τις δημόσιες εκδηλώσεις

Συλλογή οικιακών σκυβάλλων

Οδοκαθαρισμός

Εκστρατείες καθαρισμού της πόλης

Εφαρμογή προγραμμάτων ανακύκλωσης από σπίτι σε σπίτι

Εγκατάσταση και λειτουργία βυθιζόμενων κάδων τοποθέτηση δύο νέων κάδων στην Λεωφόρο Ομήρου

Έκδοση Αδειών Πώλησης Οινόπνευματων Ποτών & Υγειονομικών Πιστοποιητικών

Συλλογή κλαδευμάτων και άλλων σγκωδών αντικειμένων

Χειρισμός 501 περιπτώσεων συσσώρευσης ακρήστων σε ανοικτούς χώρους

Πλύσιμο πλατειών και άλλων δημόσιων χώρων

Καταπολέμηση επιβλαβών εντόμων και τρωκτικών

Εφαρμογή διαδικασίας απομάκρυνσης για 547 εγκαταλελειμμένα οχήματα

Επιθεωρήσεις σε υποστατικά για ακατάλληλη / ανθυγιεινή κατοίκηση

Εξέταση 520 παραπόνων και Εφαρμογή περί Σκύλων Νόμου για θέματα πρόκλησης οχληρίας, ρύπανσης δημόσιων δρόμων / χώρων και άδειες κατοχής σκύλων

Διερεύνηση 3,150 παραπόνων για θέματα υγειονομικής φύσης

Καθαρισμός νεκρής ζώνης σε συνεργασία με τα Ηνωμένα Έθνη

Καθαρισμός 660 οικοπέδων και 106 ακατοίκητων υποστατικών

Στείρωση 138 αδέσποτων γάτων

Λειτουργία προσωρινού χώρου φύλαξης σκύλων από την 1η Απριλίου 2015

Ενημερωτική εκστρατεία σε σχέση με τις υποχρεώσεις των ιδιοκτητών σκύλων σε δημόσιους χώρους και ανάμεσα σε ιδιοκτήτες σκύλων

Κατασκευάσαμε /Ανακατασκευάσαμε 10 πάρκα στο Δήμο μας. Αυτά είναι:

- Το Πάρκο της Πλατείας Σολωμού
- Η επέκταση του ποδηλατοδρόμου–πεζόδρομου του Πεδιαίου μέχρι τον Δημοτικό Κήπο και το πάρκο Γλάδστωνος
- Τα πάρκα Μαρί, Συνοι. Αγ. Νικολάου, Ωκεανίδος, Αφροδίτης, Παλ/σσας-MTN – όλα στην Παλ/σσα
- Το πάρκο Αγ. Δημητρίου στο Καϊμακλί
- Το πάρκο Ελευθερίου Βενιζέλου στον Αγ. Αντρέα

Διαχειριζόμαστε το πράσινο στους κεντρικούς δρόμους της Λευκωσίας

Φυτέψαμε 8 μεγάλα δέντρα στη Λεωφ. Κυρ. Μάτση σε αντικατάσταση αυτών που είχαν αφαιρεθεί λόγω επικινδυνότητας



Εξωραΐσαμε μεγάλο μέρος της από την Πύλη Πάφου στα Δυτικά μέχρι

Εντός των Τειχών Πόλης την Πύλη Αμμοχώστου στα Ανατολικά



Εγκαινιάσαμε (19.6.2015) τα έργα ανάπλασης στις οδούς Ερμού, Πενταδακτύλου και Τειρών



Δυτική πλευρά πόλης



Περιοχή Τακτ-ελ-καλέ



Η παλιά πόλη αλλάζει όψη, οι γειτονιές αναβαθμίζονται, η ομορφιά και η παραδοσιακή αρχιτεκτονική κληρονομιά της αναδεικνύεται με τον καλύτερο τρόπο και πάντοτε με σεβασμό στη φυσιογνωμία του ιστορικού αυτού περιβάλλοντος.

Ολοκληρώσαμε αναπλάσεις (Φάσεις Α, Β, Γ) στον Παραδοσιακό Πυρήνα Καϊμακλίου



ΕΥΡΩΠΑΪΚΗ ΕΝΩΣΗ



ΚΥΠΡΙΑΚΗ ΔΗΜΟΚΡΑΤΙΑ



ΔΙΑΡΧΕΥΤΙΚΑ ΤΑΜΕΙΑ
for Regional Development and Growth
ανάπτυξη, εργασία, ποιότητα και αειμνησία

Έργο συγχρηματοδοτούμενο από το Ευρωπαϊκό Ταμείο Περιφερειακής Ανάπτυξης (Ε.Τ.Π.Α.),
τον Κρατικό Προϋπολογισμό και το Δήμο Λευκωσίας για την Προγραμματική Περίοδο 2007-2013

Προχωρούμε σε ανάπλαση στο πυρήνα Καϊμακλίου - Φάση Δ'



Δήμος Λευκωσίας
Nicosia Municipality

Ολοκληρώσαμε το Σχέδιο Περιοχής του Κέντρου Λευκωσίας

Στόχος μας η προώθηση της βιώσιμης ανάπτυξης και η ενδυνάμωση του Κέντρου της πόλης ώστε να εξελιχτεί σε ένα ζωντανό πολυλειτουργικό πυρήνα

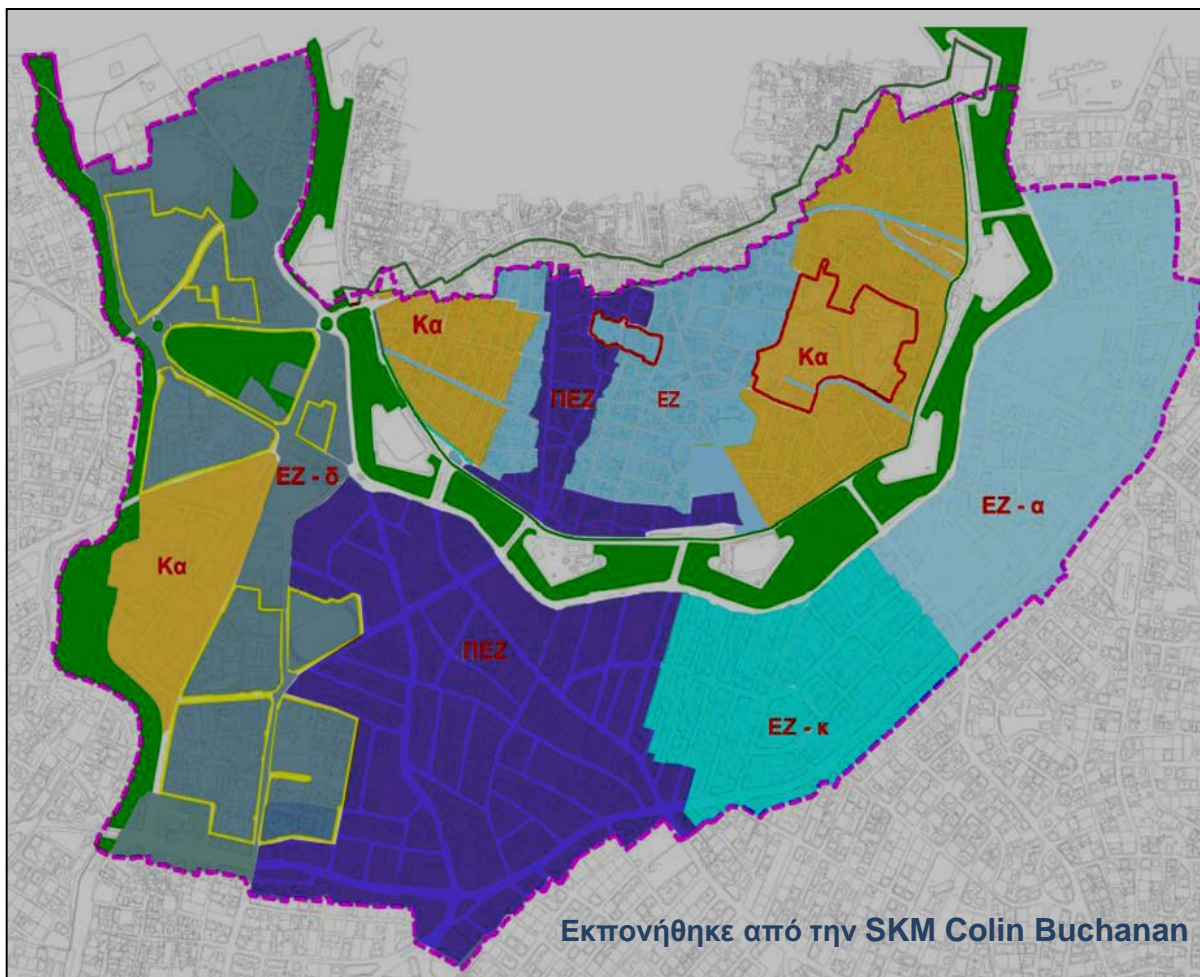

Μετά από τέσσερα χρόνια ολοκληρωμένης μελέτης και με τη πλατεία συμμετοχή του κοινού, το Σχέδιο ετοιμάστηκε, πέρασε με επιτυχία όλες τις απαραίτητες διαδικασίες έγκρισης και δημοσιεύτηκε από τον Υπουργό Εσωτερικών. Στο παρόν στάδιο βρίσκεται σε ισχύ.

Συμπεριλαμβάνει χωροταξική πολιτική, κυκλοφοριακή στρατηγική και στρατηγική Αναζωογόνησης.

Για πρώτη φορά στην Κύπρο όλες αυτές οι τόσο αναγκαίες πολιτικές για το μέλλον μιας πόλης συνδυάζονται σε ένα ολοκληρωμένο σχέδιο.

Μεταξύ άλλων το Σχέδιο Περιοχής του Κέντρου Λευκωσίας προνοεί:

- συγκέντρωση μεγαλύτερης πυκνότητας στον Πυρήνα Εμπορικής Ζώνης (ΠΕΖ)
- διαφοροποίηση των εμπορικών περιοχών ανάλογα με τις ιδιομορφίες τους
- σαφή οριοθέτηση όπου επιτρέπονται οι οχληρές δραστηριότητες
- εισαγωγή της έννοιας των ενδιάμεσων ήπιων εμπορικών ζωνών στην παλιά πόλη
- προστασία των αμιγών οικιστικών περιοχών
- αύξηση της κάλυψης
- συνεχόμενο εμπορικό μέτωπο χωρίς παρεμβολές στη διακίνηση πεζών
- κίνητρα για συνένωση τεμαχίων, προσέλκυση επιθυμητών αναπτύξεων, δημιουργία οικιστικών μονάδων και προσέλκυση νέων κατοίκων, αποκατάσταση και επανάχρηση υφιστάμενων οικοδομών, δημιουργία δημόσιων χώρων στάθμευσης κλπ
- εξαγορά δημοσίων χώρων στάθμευσης και δημοσίων ανοικτών χώρων-πλατεία
- καθορισμό έργων προτεραιότητας για να λειτουργήσουν ως μαγνήτες προσέλκυσης ανάπτυξης

Βρίσκεται σε πορεία ολοκλήρωσης το Σχέδιο Περιοχής ΣΟΠΑΖ

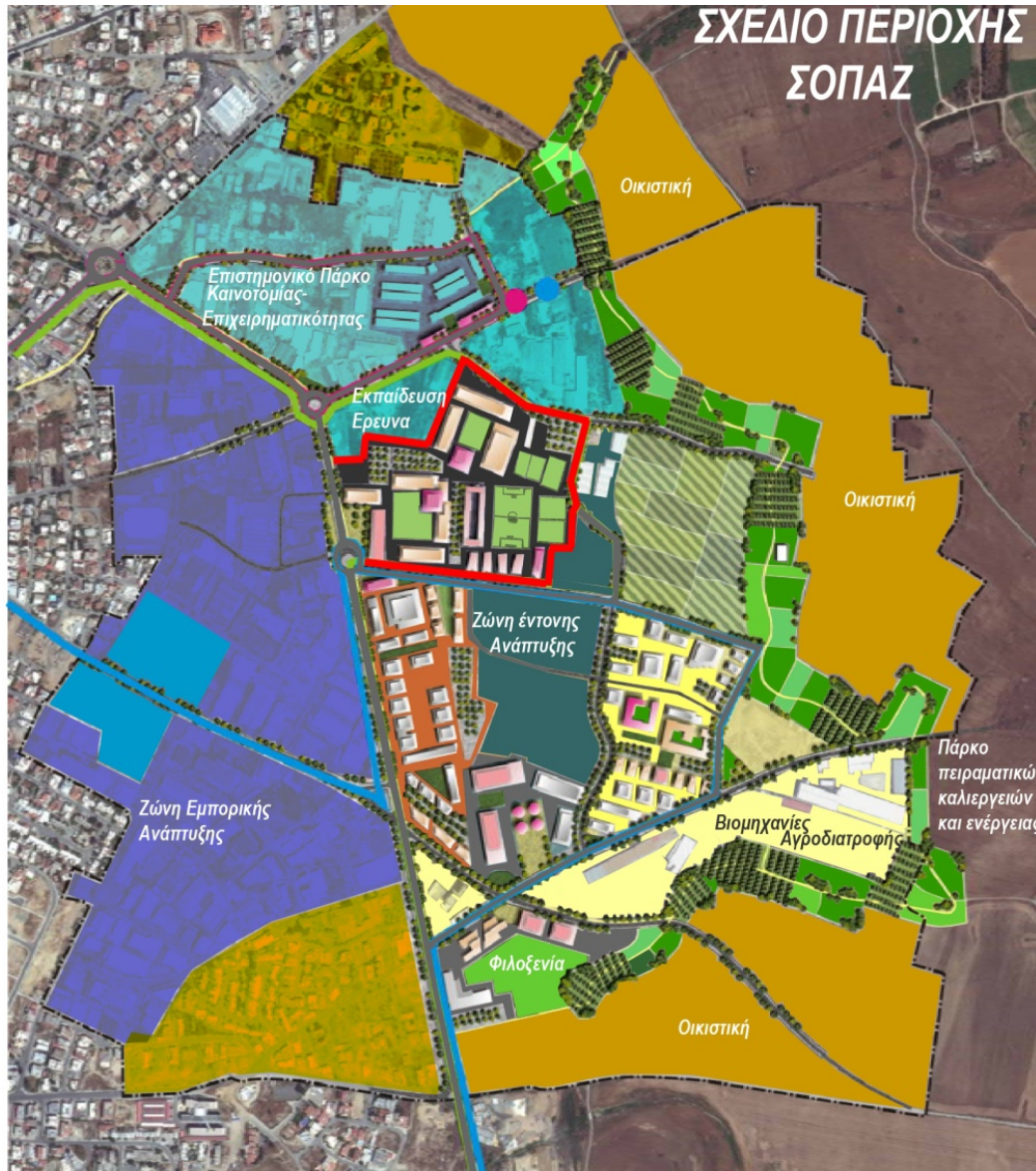

Στόχος:

Να αναμορφωθεί η περιοχή ΣΟΠΑΖ από το ρόλο της "πίσω αυλής της Λευκωσίας" σε μία νέα προνομιακή περιοχή Επιχειρηματικής Καινοτομίας, Ανώτερης Εκπαίδευσης και Έρευνας με τους πιο κάτω σύγχρονους τομείς απασχόλησης:

- της έρευνας και της ανώτερης εκπαίδευσης
- της προώθησης νέων βιομηχανιών που σχετίζονται με τον τομέα της
- βιο-αγρό-διατροφής
- της δημιουργίας Άξονα Βίο-Καλλιέργειας ενδημικών γεωργικών προϊόντων διατροφής
- της δημιουργίας επιστημονικού ενεργειακού πάρκου
- τη δημιουργία συμπλέγματος φιλοξενίας το οποίο θα συνδέεται θεματικά με τις πιο πάνω δραστηριότητες

Μέσα στην επόμενη πενταετία μέχρι το 2020

και για πρώτη φορά στο Δήμο Λευκωσίας

θα διαχειριστούμε έργα αξίας πέραν των 130 εκ. ευρώ

ενώ έχουν εγκριθεί στο Δήμο μας κυβερνητικά έργα

αξίας περίπου 68 εκ. ευρώ

Επενδύουμε σε υποδομές και δράσεις
που θα ενισχύσουν την βιώσιμη κινητικότητα στην πόλη μας
και θα στηρίξουν την επιχειρηματικότητα

ΕΡΓΟ	ΠΡΟΥΠΟΛΟΓΙΣΜΟΣ	ΧΡΗΜΑΤΟΔΟΤΗΣΗ
Άξονας Βιώσιμων Μεταφορών	40,6 εκ	
Ανάπλαση Εμπορικού τριγώνου	28,8 εκ	Συγχρηματοδοτούμενα από τα Διαρθρωτικά Ταμεία της ΕΕ, την Κυπριακή Δημοκρατία και τον Δήμο Λευκωσίας
Ποδηλατόδρομοι Πανεπιστημίων	5,9 εκ	
Καλλιπόλεως- Μακαρίου	5,9 εκ	
Άξονας Ολοκληρωμένης Βιώσιμης Αστικής Ανάπτυξης (ΟΒΑΑ)	30 εκ	
Ανάπλαση Εξωτερικού τόξου Τάφρου	15,6εκ	
Συνοικία δημιουργικών επιχειρήσεων	11 εκ	
Κοινωνική πολιτική	3,4 εκ	
Πλητεία Ελευθερίας και Υπόγειος Χώρος Στάθμευσης στην Ομήρου	20εκ	
Δημοτικό θέατρο	14 εκ	Υπ. Παιδείας + Δήμος
Κατασκευή Δρόμων και Πεζοδρομίων (Άρθρο 17)	17,3 εκ	Δήμος Λευκωσίας
Πρόγραμμα Αναζωογόνησης Πράσινης Γραμμής 2016-2020	8 εκ	Κρατικός Προυπολογισμός
Νέα Δημοτική Αγορά		
Ανάπλαση Πεζοδρόμων Λήδρας - Ονασαγόρου		
Νέο Δημαρχείο Φάση Β1,4- Αίθουσα Δημοτικού Συμβουλίου/Εκδηλώσεων		
Διατηρητέα οικοδομή στην Οδό Ομήρου 38		
Διατηρητέα οικοδομή στην Οδό Μάρκου Δράκου		
Άλλα Αναπτυξιακά Έργα Δήμου	8 εκ	
Σχεδιασμός για την αναβάθμιση της Λεωφ. Κυριάκου Μάτση	2 εκ	Δήμος Λευκωσίας
Αντιπλημμυρικά έργα	2 εκ	
Μαζική στήριξη επικίνδυνων παραδοσιακών οικοδομών	2,3 εκ	
Βελτίωση/ Αναβάθμιση οδών	2,1 εκ	
Νέο πάρκο τροχοσανίδας	0,13εκ	
Κυβερνητικά Έργα	67,7εκ	
Κυπριακό Μουσείο	50 εκ	Κρατικός Προυπολογισμός
Κτήριο Υπουργείου Εσωτερικών	4,9 εκ	
Εξωραϊσμός κρατικών τεμαχίων	0,5 εκ	
Παγκύπριο Γυμνάσιο	9,4 εκ	
Κρατική Πινακοθήκη	2,9 εκ	

Έργα που ολοκληρώθηκαν, υλοποιούνται & προγραμματίζονται

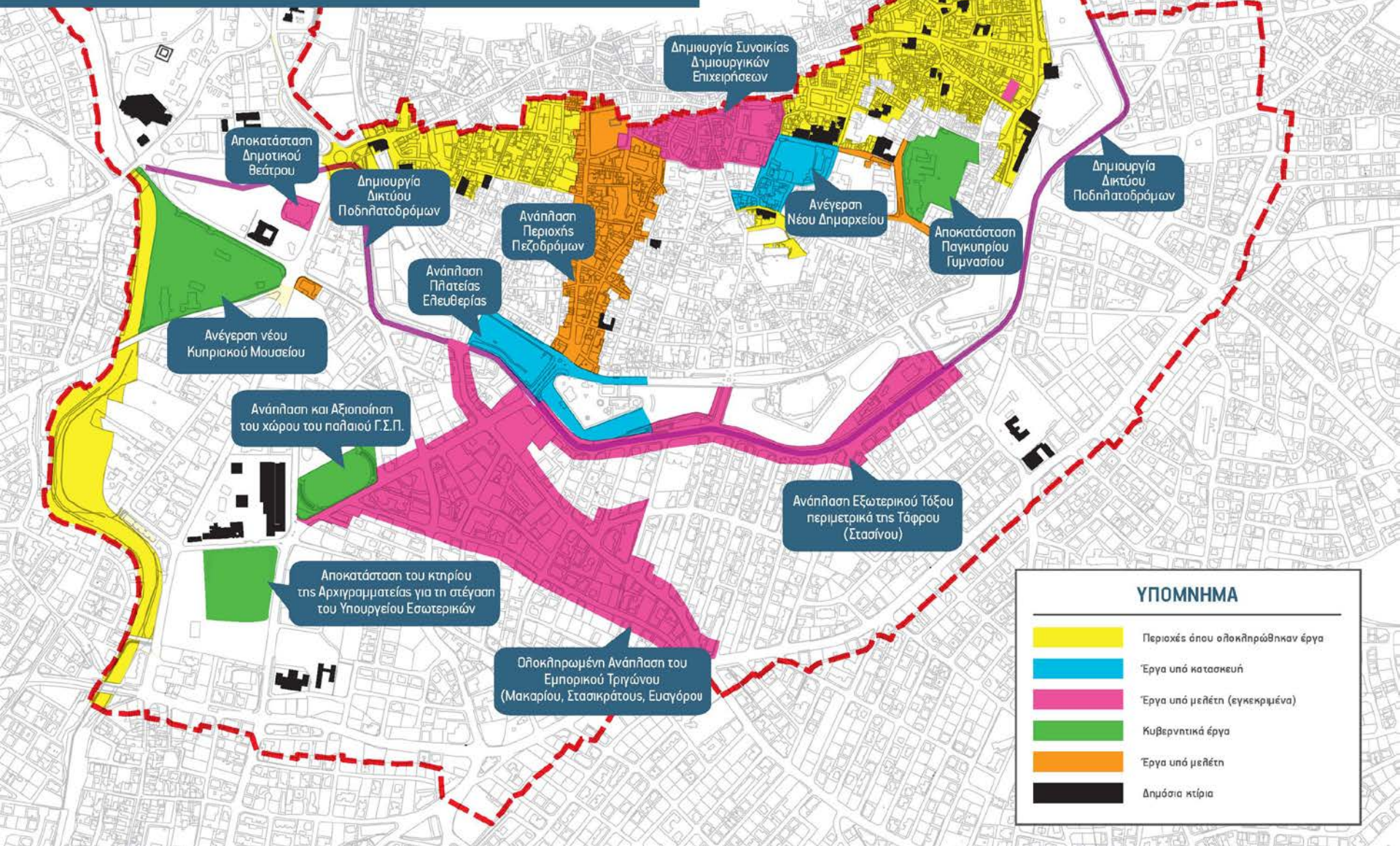

ΥΠΟΜΝΗΜΑ

-  Περιοχές όπου ολοκληρώθηκαν έργα
-  Έργα υπό κατασκευή
-  Έργα υπό μελέτη (εγκριμένα)
-  Κυβερνητικά έργα
-  Έργα υπό μελέτη
-  Δημόσια κτίρια



Πρόγραμμα Αναζωογόνησης Περιοχών
Πράσινης Γραμμής Λευκωσίας
2006-2008, 2009-12-15

Σύντομα αποκτούμε Νέο Δημαρχείο





ΕΥΡΩΠΑΪΚΗ ΕΝΩΣΗ



ΚΥΠΡΙΑΚΗ ΔΗΜΟΚΡΑΤΙΑ



ΔΙΑΡΘΡΩΤΙΚΑ ΤΑΜΕΙΑ
για την ανάπτυξη, την απασχόληση και την αλληλεγγύη

Έργο συγχρηματοδοτούμενο από το Ευρωπαϊκό Ταμείο Περιφερειακής Ανάπτυξης (Ε.Τ.Π.Α.), τον Κρατικό Προϋπολογισμό και το Δήμο Λευκωσίας

Την Κυριακή 6 Δεκεμβρίου 2015 σκυροδέτηθηκε η γέφυρα της Πλατείας Ελευθερίας

Οι εργασίες προχωρούν με στόχο την ολοκλήρωση του έργου το συντομότερο δυνατό



Εντός του 2016 θα προκηρυχθεί ο διαγωνισμός για την κατασκευή Υπόγειου χώρου στάθμευσης στην Ομήρου

Ανάπλαση Εμπορικού Τριγώνου

Προϋπολογισμός: 28.8 εκ €

Την Παρασκευή 6 Μαΐου προκηρύχθηκε η Α' Φάση που περιλαμβάνει τις οδούς Στασικράτους, Μνασιάδου (τμήμα), Πριγκιπίσσης Ντε Τύρας και Θεοφάνους Θεοδότου



ΕΥΡΩΠΑΪΚΗ ΕΝΩΣΗ



ΚΥΠΡΙΑΚΗ ΔΗΜΟΚΡΑΤΙΑ



ΔΙΑΦΟΡΟΤΗΤΑ ΤΑΜΕΙΟ
ΕΥΡΩΠΑΪΚΟ ΤΑΜΕΙΟ ΠΕΡΙΦΕΡΕΙΑΚΗΣ
ΑΝΑΠΤΥΞΗΣ
οι άλλες μας προξές και ομοτιπές

Έργο συγχρηματοδοτούμενο από το Ευρωπαϊκό Ταμείο Περιφερειακής Ανάπτυξης (Ε.Τ.Π.Α.), τον Κρατικό Προϋπολογισμό και το Δήμο Λευκωσίας για την Προγραμματική Περίοδο 2014 - 2020

Ανάπλαση Εξωτερικού Τόξου Τάφρου (Στασίνου) Προϋπολογισμός: 15.6 εκ €



ΕΥΡΩΠΑΪΚΗ ΕΝΩΣΗ



ΚΥΠΡΙΑΚΗ ΔΗΜΟΚΡΑΤΙΑ



ΔΙΑΦΟΡΟΤΗΤΑ ΤΑΜΕΙΑ
στο Ευρωπαϊκό Ταμείο για την
ανάπτυξη, εργασία, αλληλεγγύη και ανάπτυξη

Έργο συγχρηματοδοτούμενο από το Ευρωπαϊκό Ταμείο Περιφερειακής Ανάπτυξης (Ε.Τ.Π.Α.), τον Κρατικό Προϋπολογισμό και το Δήμο Λευκωσίας για την Προγραμματική Περίοδο 2014 - 2020

Προωθούμε την Υλοποίηση του Ολοκληρωμένου Σχεδίου Κινητικότητας Λευκωσίας

Ξεκινούμε με ανάπλαση, μονοδρόμηση Καλλιπόλεως-Μακαρίου και δημιουργία λεωφορειοδωρίδων στην Λεωφόρο Μακαρίου

Προϋπολογισμός: 5.9 εκ €

Χρονοδιάγραμμα υλοποίησης: 2016-2018 σε φάσεις

Μονοδρομήσεις
σε κύριες αρτηρίες



Τα μέσα μαζικών συγκοινωνιών αποκτούν δική τους διαδρομή
(βγαίνουν από την κίνηση) = ΑΞΙΟΠΙΣΤΙΑ!

Μονοδρομήσεις
σε δευτερευούσης σημασίας δρόμους

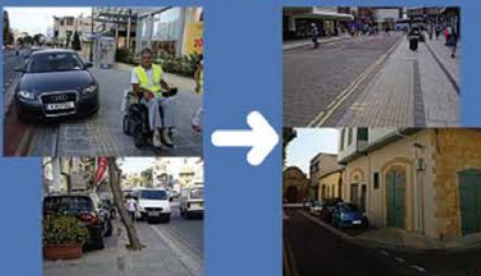

Στάθμευση επί της οδού = ΚΑΘΑΡΑ ΠΙΕΖΟΔΡΟΜΙΑ



ΕΥΡΩΠΑΪΚΗ ΕΝΩΣΗ



ΚΥΠΡΙΑΚΗ ΔΗΜΟΚΡΑΤΙΑ



Έργο συγχρηματοδοτούμενο από το Ευρωπαϊκό Ταμείο Περιφερειακής Ανάπτυξης (Ε.Τ.Π.Α.), τον Κρατικό Προϋπολογισμό και το Δήμο Λευκωσίας για την Προγραμματική Περίοδο 2014 - 2020

Αγοράσαμε 13 Μικρά Λεωφορεία για ευκολότερη πρόσβαση στην πόλη θα εξυπηρετούν το ιστορικό κέντρο της Λευκωσίας και θα το συνδέουν με το αστικό κέντρο έξω από τα τείχη

Τα λεωφορεία έχουν παραληφθεί και βρισκόμαστε στη διαδικασία
ανάθεσης της λειτουργίας και διαχείρισης στον ιδιωτικό τομέα

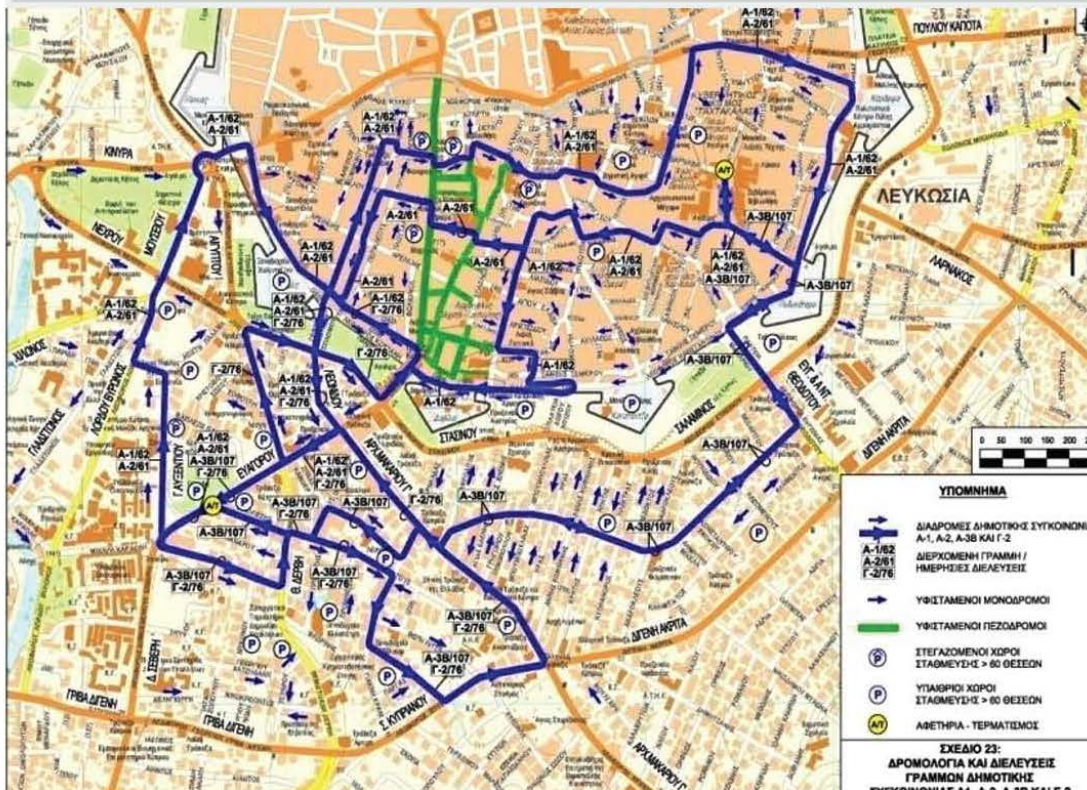

Αρχίζει η επιδιόρθωση του Δημοτικού Θεάτρου

Τριμελής Επιτροπή Παρακολούθησης: Δήμαρχος Λευκωσίας, Διευθύντρια ΤΔΕ, Προϊστάμενος Πολ. Υπηρεσιών Υπουργείου Παιδείας). Εκπρόσωπος του Δήμου συμμετέχει στην Ομάδα Εργασίας

Στις 28 Απριλίου 2016 προκηρύχθηκαν οι προσφορές για την αποκατάσταση του Δημοτικού Θεάτρου Λευκωσίας με τη μέθοδο Μελέτη - Κατασκευή - Συντήρηση



ΚΥΠΡΙΑΚΗ ΔΗΜΟΚΡΑΤΙΑ



Έργο συγχρηματοδοτούμενο από τον Κρατικό Προϋπολογισμό και το Δήμο Λευκωσίας



Συνοικία Δημιουργικών Επιχειρήσεων - Προϋπολογισμός: 11 εκ €

Στοχεύουμε στην:

- αναβάθμιση του κτιστού περιβάλλοντος και των δημόσιων χώρων ,
- στοχευμένη επένδυση του δημοσίου σε επιλεγμένα κτήρια που θα δράσουν σαν καταλύτες,
- θέσπιση οικονομικών κινήτρων ώστε να δημιουργηθεί ένα κομβικό σημείο Δημιουργικών Επιχειρήσεων στην πόλη μας



ΕΥΡΩΠΑΪΚΗ ΕΝΩΣΗ



ΚΥΠΡΙΑΚΗ ΔΗΜΟΚΡΑΤΙΑ



ΔΙΑΡΘΡΩΤΙΚΑ ΤΑΜΕΙΑ
της Ευρωπαϊκής Ένωσης στην Κύπρο
ανάπτυξή μας, πρόβλεψη και ανάπτυξη

Έργο συγχρηματοδοτούμενο από το Ευρωπαϊκό Ταμείο Περιφερειακής Ανάπτυξης (Ε.Τ.Π.Α.), τον Κρατικό Προϋπολογισμό και το Δήμο Λευκωσίας για την Προγραμματική Περίοδο 2014 - 2020



Εντός του 2016 αναμένεται να αρχίσουν έργα σε πέραν των 50 δρόμων στις περιοχές Παλλουριώτισσας, Καϊμακλίου, Αγίου Ανδρέα και Αγίων Ομολογητών με συνολικό κόστος € 17.3 εκ

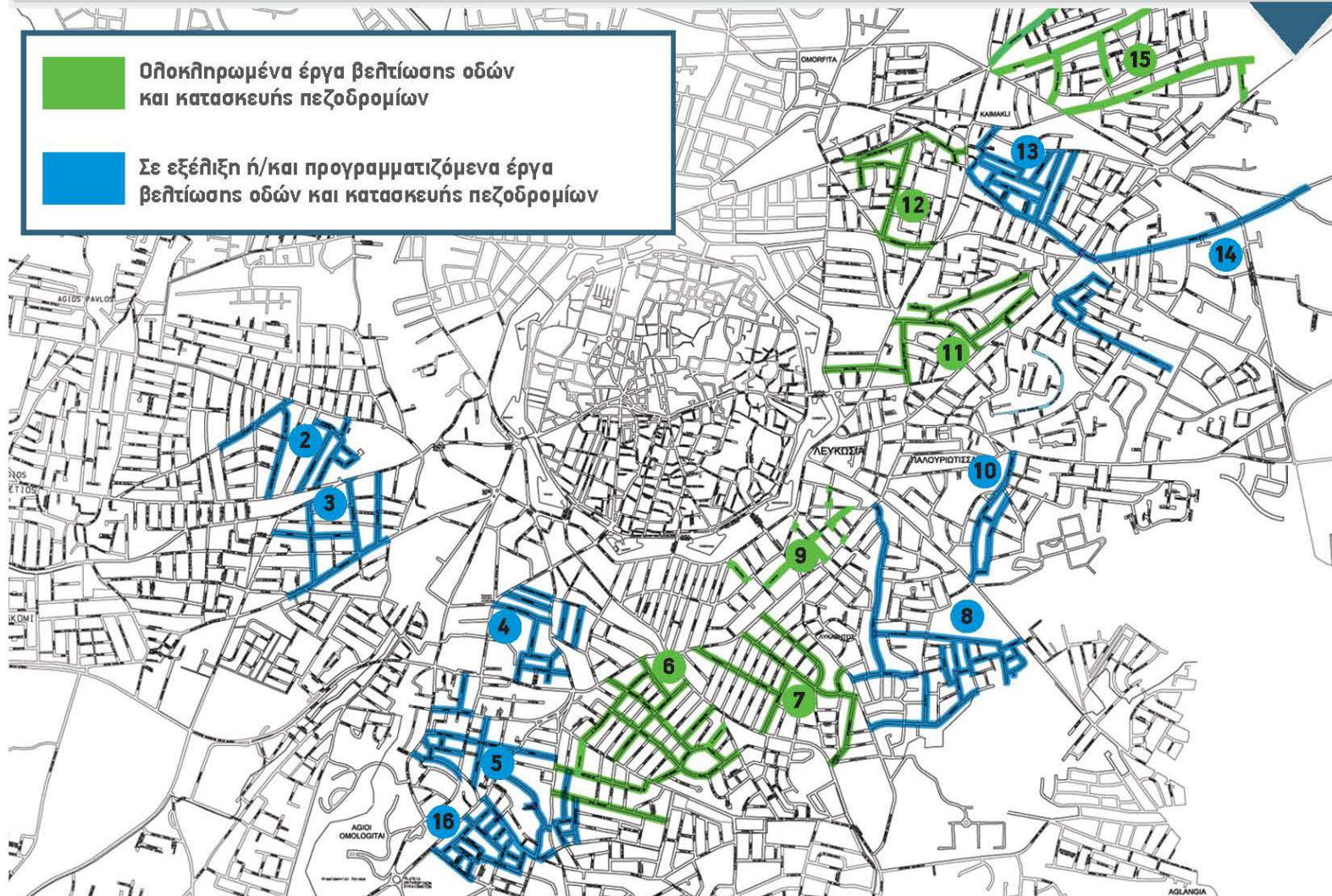

Ο στόχος μας: Γειτονιές με τα εξής χαρακτηριστικά...

- Ασφάλεια
- Απρόσκοπτη Διακίνηση
- Πυρασφάλεια
- Χωρίς Πλημμύρες
- Χωρίς Λάσπες
- Οργανωμένη στάθμευση
- Όμορφη εικόνα

Προγραμματισμένα Αντιπλημμυρικά Έργα 2016-17

Συνολικό κόστος: €2 εκ

ΦΑΣΗ Α: Εντός των τειχών

ΦΑΣΗ Β: Εκτός των τειχών

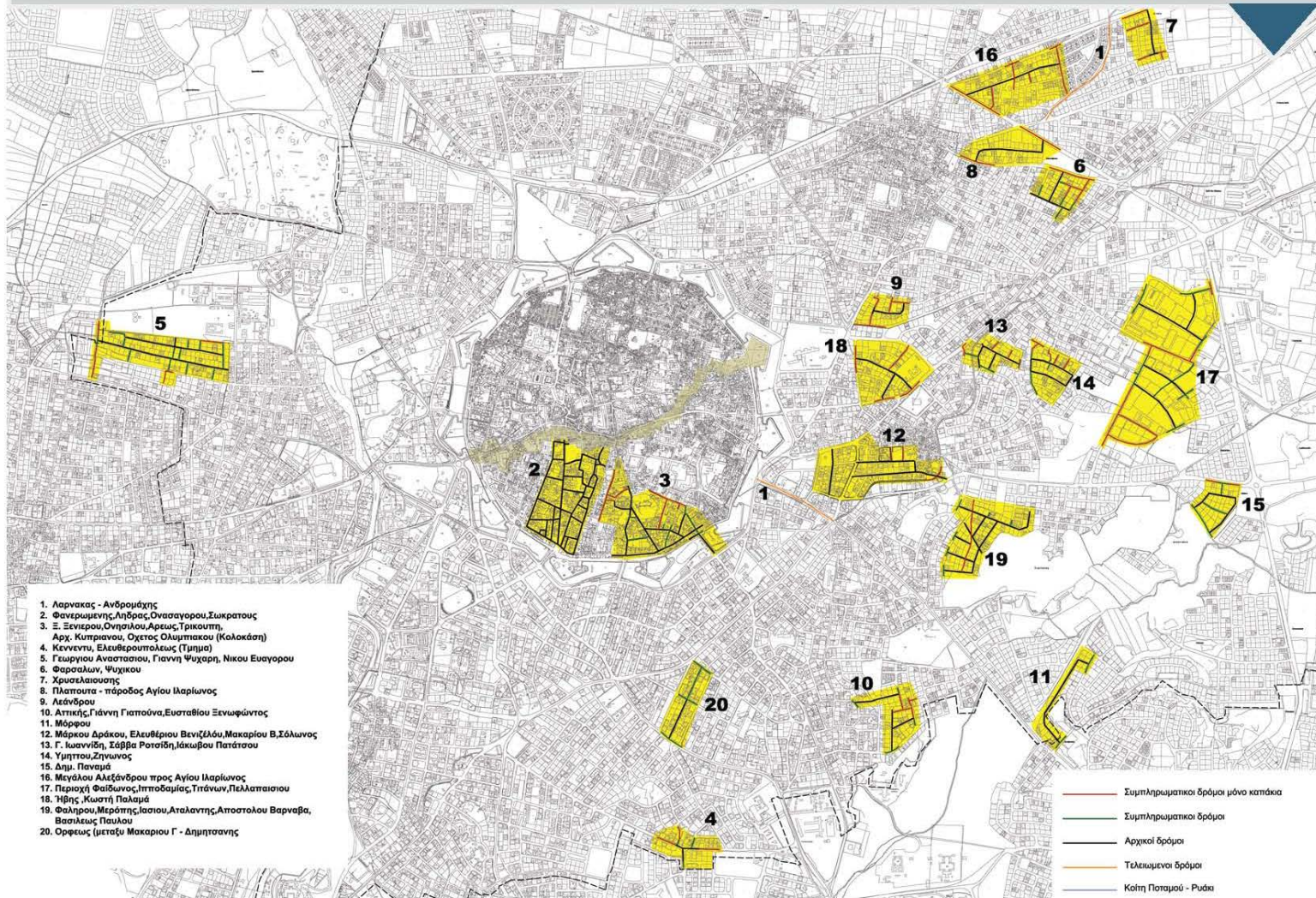

Ασφαλτόστρωση Δρόμων 2015-17 με συνολικό κόστος € 1.5 εκ

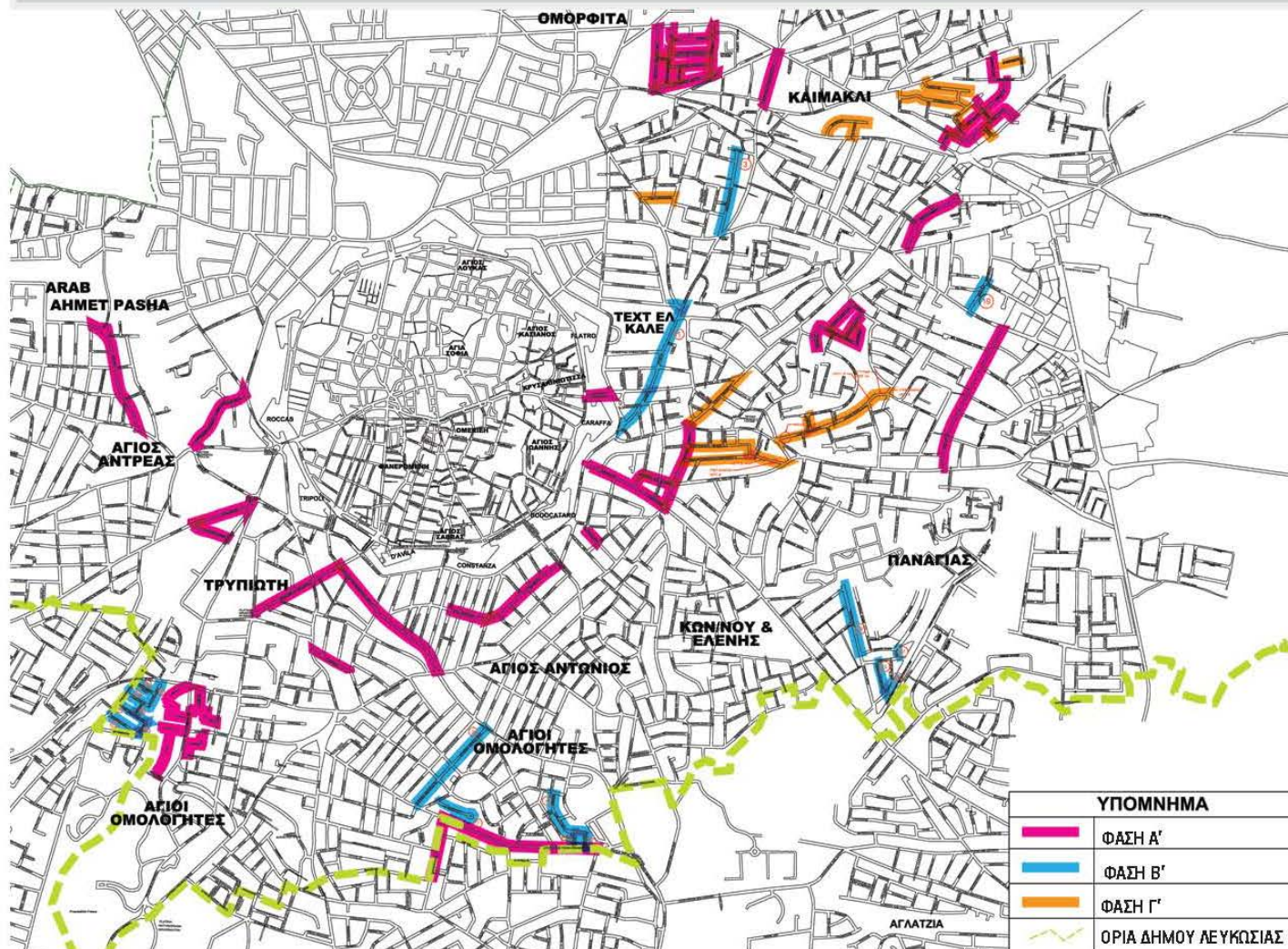

Υλοποιήθηκε
η Φάση Α' σε 51 δρόμους
(Ιούλιος 2015-Ιαν 2016)

Εντός του 2016
αναμένεται να υλοποιηθεί
η Φάση Β' σε 20 δρόμους

Φάση Γ'
προγραμματίζεται
για το 2017



Πολυδύναμο Δημοτικό Κέντρο Λευκωσίας
Nicosia Municipality Multifunctional Foundation

Στο πλευρό του κάθε συμπολίτη που μας έχει ανάγκη

Παρά τις μειώσεις των κρατικών χορηγιών,
στηρίξαμε και ενισχύσαμε τις κοινωνικές υπηρεσίες του Δήμου
κάτω από την ομπρέλα του Πολυδύναμου Δημοτικού Κέντρου
με προγράμματα πέραν του μισού εκατομμυρίου ευρώ.
Σε όλα τα προγράμματα έχει παρατηρηθεί αύξηση του αριθμού των συμμετεχόντων

Διεκδικήσαμε με επιτυχία σημαντική χρηματοδότηση
ύψους 5 εκ. ευρώ από τα Ευρωπαϊκά Διαρθρωτικά
Ταμεία για την περίοδο 2014-20



- Κέντρο Ηλικιωμένων Λευκωσίας
- Υπηρεσία κατ' οίκον φροντίδας
- Πολυπολιτισμικό Κέντρο Φροντίδας Παιδιών – Ουράνιο Τόξο
- Κατ'οίκον φροντίδα βρεφών και νηπίων ηλικίας ως 5 ετών (Πρόγραμμα Ουράνιο Τόξο II)
- Καλοκαιρινά προγράμματα Φύλαξης και Απασχόλησης Παιδιών στο Πολυδύναμο, στα δημοτικά Σχολεία Αγίου Αντρέα και Αγίων Ομολογητών και στο Ειδικό Σχολείο Λευκωσίας
- Προγράμματα Ένταξης Υπηκόων Τρίτων Χωρών – Διαπολιτισμικό Κέντρο
- Χριστουγεννιάτικα πακέτα αγάπης σε άπορους μαθητές Δημοτικών Σχολείων της πόλης
- Εκπαιδευτικά σεμινάρια ανάπτυξης επαγγελματικών δεξιοτήτων στοχευμένα κυρίως σε ανέργους
- Καθοδήγηση-Ενεργοποίηση-Ενημέρωση νεαρών ατόμων, μονογονιών, μακροχρόνια ανέργων και ατόμων άνω των 50 ετών
- Συμμετοχή στην εκστρατεία «ΕΝΑ στα ΠΕΝΤΕ» για την καταπολέμηση της σεξουαλικής κακοποίησης παιδιών
- Ετήσιες επιχορηγήσεις της τάξης των 60 χιλ ευρώ σε εθελοντικές οργανώσεις και προγράμματα
- Λειτουργία καταφυγίων δροσιάς κατά τους καλοκαιρινούς μήνες καθώς και καταφυγίων ζεστασιάς κατά τους χειμερινούς μήνες.

Ενθαρρύνουμε και Υποστηρίζουμε τον Εθελοντισμό



ΕΘΕΛΟΝΤΕΣ ΓΙΑΤΡΟΙ
ΚΥΠΡΟΣ



Λευκωσία: μια πραγματική Πρωτεύουσα Πολιτισμού!

Κρατική Πινακοθήκη
Σύγχρονης Κυπριακής Τέχνης



Κυπριακό Μουσείο



Μουσείο Τεχνών[™]
Λουκίας & Μιχαλάκη Ζαμπέλα
Loukia & Michael Zampelas
Art Museum



Και σύντομα υποδεχόμαστε στην καρδιά της Πρωτεύουσας το **Θέατρο Πόλης**
και το **Δημοτικό Μουσείο Χαρακτικής Χαμπή**

Διοργανώσαμε εκδηλώσεις που κάλυψαν ένα ευρύ φάσμα καλλιτεχνικής δημιουργίας, πολιτιστικής & ψυχαγωγικής έκφρασης
Απευθυνθήκαμε σε όλες τις ηλικίες και όλα τα γούστα



Δήμος Λευκωσίας
Nicosia Municipality

Μουσική
Χορός
Θέατρο
Ποίηση

Ιούλιος - Σεπτέμβριος
2016
www.nicosia.org.cy

Χορηγός
Cyprus
Municipal
Council

PET & FAMILY FUN DAY

Σάββατο 03/10/15
09:00 - 6:00

- Δογματικές Αγώνες
- Δογματικές Αγώνες
- Κατασκευές
- Child activities
- Φαντάσι, ποτό & Βαρφάβα

ΕΙΣΟΔΟΣ ΕΛΕΥΘΕΡΗ

Συνεργάτες: NDSV, @nivas

ΠΑΜΕ ΚΗΠΟ 2016



Δήμος Λευκωσίας
Nicosia Municipality

ΕΥΧΑΡΙΣΤΩ

