



Δήμος Λευκωσίας
Nicosia Municipality

ΑΠΟΛΟΓΙΣΜΟΣ
2014
ΣΧΕΔΙΑΣΜΟΣ
2015





Η «Πλάκα της Τιμής» και η «Σημαία της Τιμής» απονεμήθηκαν στο Δήμο Λευκωσίας το 2014 από το Συμβούλιο της Ευρώπης για την ενεργή προαγωγή του Ευρωπαϊκού ιδεώδους το 2013.





Αγαπητοί συνδημότες,

Τα τελευταία τρία χρόνια, με την ενεργό συμμετοχή και την ομαδική προσπάθεια όλων των συντελεστών του Δήμου, πετύχαμε πολλά. Σε μερικές περιπτώσεις, όπως η γεμάτη ζωή Ονασαγόρου και η τροχιοδρόμηση της επιδιόρθωσης του Δημοτικού Θεάτρου, θεωρώ ότι καταφέραμε το φαινομενικά αδιανόητο.

- Διαχειριστήκαμε με ρεαλισμό και υπευθυνότητα τα οικονομικά του Δήμου, τουλάχιστον σε βραχυπρόθεσμο ορίζοντα, με τρόπο που μας επιτρέπει να αποπληρώνουμε τις δανειακές μας υποχρεώσεις για όλα τα προηγούμενα έργα και για τα έργα που βρίσκονται στο στάδιο της υλοποίησης ή ολοκληρώνονται σήμερα.
- Επανακοστολογήσαμε με διαφάνεια το έργο της Πλατείας Ελευθερίας, οι εργασίες για την ολοκλήρωση του οποίου έχουν επαναρχίσει.
- Τιμολογήσαμε δικαίτερα τους δρόμους και τα πεζοδρόμια του Άρθρου 17.
- Αναζωογονήσαμε τους πεζόδρομους και εξωραΐσαμε μεγάλο μέρος της εντός των τειχών πόλης.
- Ξεκινήσαμε αντιπλημμυρικά έργα. Προστατέψαμε ζωές επιδιορθώνοντας το Γεφύρι του Κατέβα στο ΣΟΠΑΖ.
- Αγοράσαμε 13 μικρά λεωφορεία για ευκολότερη πρόσβαση στην πόλη.
- Μειώσαμε αισθητά και σημαντικά τη δυσοσμία στο ταλαιπωρημένο Κάϊμακλί.
- Διεκδικήσαμε και εξασφαλίσαμε σημαντικούς πόρους για αναπτυξιακά έργα και για κατασκευή οδών και πεζοδρομίων, τα οποία αρχίζουν αυτή την περίοδο.
- Επεκτείνουμε και ενώνουμε τον ποδηλατοδρόμο / πεζόδρομο του Πεδιαίου με τον Δημοτικό Κήπο.
- Φροντίζουμε για πιο συχνή καθαριότητα της πόλης μας.
- Στηρίζουμε τις ευάλωτες ομάδες συμπολιτών μας.
- Είμαστε ο πρώτος και ο μοναδικός Δήμος της Κύπρου που έχει βραβευθεί από το Συμβούλιο της Ευρώπης, ταυτόχρονα με την «Πλάκα της Τιμής» και τη «Σημεία της Τιμής», για την ενεργή προαγωγή του Ευρωπαϊκού ιδεώδους στην Πρωτεύουσα για το 2013.

Αγαπητοί συνδημότες,

Στον απολογισμό που κρατάτε στα χέρια σας μπορείτε να ενημερωθείτε για όλες τις δράσεις και προσπάθειες του Δήμου μας τα τελευταία τρία χρόνια.

Τίποτα από όλα αυτά δεν θα ήταν εφικτό χωρίς την στήριξη και συνεργασία του Δημοτικού Συμβουλίου και την εργατικότητα και ομαδικότητα που επιδεικνύουν οι εργαζόμενοι του Δήμου.

Οι δύσκολοι καιροί που διανύουμε μάς επιβάλλουν να δουλέψουμε ακόμη πιο σκληρά. Να λειτουργήσουμε με περισσότερη ανθρωπιά και αλληλεγγύη, με ομαδικότητα, ευελιξία και διαφάνεια.

Γνωρίζουμε ότι πολλά προβλήματα ακόμα περιμένουν λύσεις και πως εσείς, οι δημότες, μας, θέλετε τον Δήμο δίπλα σας, χρήσιμο, εξυπηρετικό, αποτελεσματικό.

Αναγνωρίζουμε πως πρέπει να ληφθούν αποφάσεις και να υλοποιηθούν έργα, χωρίς καθυστερήσεις. Η μέχρι σήμερα εμπειρία μάς οδηγεί στο συμπέρασμα ότι με σωστό σχεδιασμό, συνεργασία, θέληση και αποφασιστικότητα, η εικόνα της Λευκωσίας μπορεί να γίνεται κάθε χρόνο και καλύτερη.

Συνεχίζουμε. Σας ευχαριστώ.

Κωνσταντίνος Γιωρκάτζης
Δήμαρχος Λευκωσίας

Η Λευκωσία αλλάζει... το διαπιστώνουν και οι δημότες.

Σε θετική πορεία η Λευκωσία...

Δημότες Λευκωσίας

"Η κατάσταση στο δήμο Λευκωσίας
βελτιώθηκε τα τελευταία 2 χρόνια"

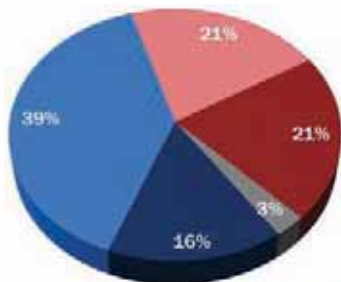

"Ο δήμος Λευκωσίας είναι στο σωστό δρόμο για
να γίνει ένας καλύτερος δήμος σε 10 χρόνια"

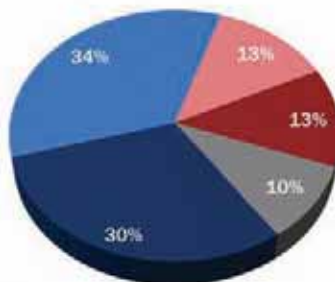

■ Συμφωνώ απόλυτα
■ Συμφωνώ κάπως
■ Δεν συμφωνώ και τόσο
■ Δεν συμφωνώ καθόλου
■ ΔΓ/ ΔΑ

pulse
RESEARCH & CONSULTING

Ποσοτική Έρευνα Κοινής Γνώμης για τον Δήμο Λευκωσίας

Μέγεθος Δείγματος:	808 επιτυχημένες συνεντεύξεις σε δημότες Λευκωσίας
Δειγματοληψία:	Τυχαία Στρωματοποιημένη Πολυσταδιακή
Συλλογή Πληροφοριών:	Τηλεφωνικές Συνεντεύξεις
Ερωτώμενοι:	Άτομα ηλικίας 18 χρονών και άνω
Περίοδος Συλλογής Πληροφοριών:	02/12/2014 – 16/12/2014



Διαχειριστήκαμε με ρεαλισμό και υπευθυνότητα τα Οικονομικά του Δήμου

Έχουν περάσει τρία χρόνια από τότε που οι δημότες, μας εμπιστεύθηκαν το Δήμο της Λευκωσίας με εντολή να εφαρμόσουμε το πρόγραμμα μας για την ανάπτυξη της πόλης. Κύριο χαρακτηριστικό της περιόδου αυτής αποτελεί η πρωτόγνωρη οικονομική κρίση που βιώνουμε όλοι και η οποία έχει ανατρέψει κάθε προγραμματισμό.

Η πρώτη αξιολόγηση των οικονομικών του Δήμου (τον Απρίλιο του 2012, όπως άλλωστε είχε εξαγγελθεί προεκλογικά) ανέδειξε τις διαχρονικές οικονομικές αδυναμίες του Δήμου και επιβεβαίωσε την αδυναμία του οργανισμού να ανταποκριθεί στις προκλήσεις της σημερινής οικονομικής κρίσης.

Τέλος του 2011 ο Δήμος έδειχνε (με βάση την Έκθεση της Γενικής Ελέγτριας):

- Ρυθμούς αύξησης εσόδων 2.7% και δαπανών 8.3%
- Δάνεια της τάξης των € 50 εκ
- Αύξηση δαπανών μισθολογίου μέσα στο 2011 κατά 1εκ € και 21 άτομα (Από το 2007 μέχρι το 2011: +42 άτομα)
- Υπερωρίες/Επιδόματα της τάξης των € 765 χιλ

Την περίοδο αυτή κληθήκαμε να διαχειριστούμε αυξημένες ανελαστικές δαπάνες του Δήμου λόγω:

- Μισθολογίου και πρόρων αφιρητήσεων
- Αυξήσεων στη τιμή του ηλεκτρισμού και των καυσίμων
- Αυξημένων δανειακών υποχρεώσεων (από € 2,5 εκ το 2011 σε € 3,6 εκ το 2014)
- Αυξήσεων του κόστους χρηματοδότησης της μειωμένης ρευστότητας του Δήμου

Επιπρόσθετα, η περίοδος αυτή σηματοδεύτηκε από μεγάλες περικοπές των κρατικών χορηγιών/οφειλών ενώ το 2013 είχαμε την κατάρρευση του χρηματοπιστωτικού συστήματος και έκτοτε μεγάλες μειώσεις στη ρευστότητα των νοικοκυριών και των επιχειρήσεων.

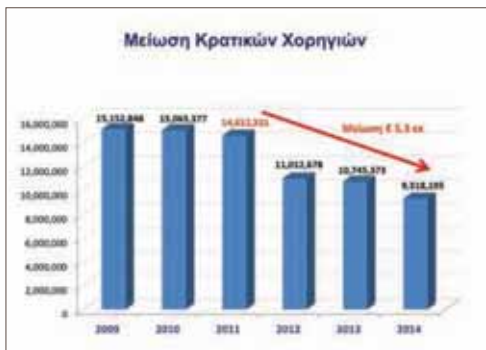



Ενέργειες 2012-2014

Με ρεαλισμό, υπευθυνότητα και πρώτοι από όλους τους Δήμους της Κύπρου, ακολουθήσαμε μια πειθαρχημένη οικονομική στρατηγική ώστε ο δήμος μας να καταστεί βιώσιμος και ικανός να εξυπηρετεί τις ανάγκες της πόλης και των δημοτών της με λιγότερο προσωπικό.

- Άμεσα διεκδικήσαμε και πετύχαμε **εξαιρέση κουρέματος** των καταθέσεων του Δήμου. Σε αντίθετη περίπτωση ο Δήμος θα οδηγείτο σε απόλυτο οικονομικό αδιέξοδο
- **Μειώσαμε δαπάνες** σε λειτουργίες του Δήμου στον βαθμό που δεν επηρεάζουν την υγεία, την ασφάλεια των δημοτών και των επισκεπτών και την κοινωνική πρόνοια
- Υιοθετήσαμε **αξιοπρεπές σχέδιο ωφελημάτων πλεονασμού**
- **Παγώσαμε μισθούς, προσαυξήσεις και προσλήψεις**
- **Μειώσαμε υπερωρίες και επιδόματα**

- Αυξήσαμε τα τέλη σκυβάλων (για οικίες: € 25 στο σύνολο στη περίοδο των δύο χρόνων)

Θέσαμε ως προτεραιότητα μας την εξασφάλιση επαρκούς ρευστότητας για χρηματοδότηση υφιστάμενων αλλά και νέων έργων. Σήμερα βρισκόμαστε στην ευχάριστη θέση να ανακοινώσουμε ότι ο **Δήμος Λευκωσίας εξυπηρετεί πλήρως τις δανειακές του υποχρεώσεις** για όλα τα προηγούμενα έργα και για τα έργα που κατασκευάζονται ή ολοκληρώνονται σήμερα.

Πρωθήσαμε **νέους τρόπους λειτουργίας του Δήμου** με στόχο να αυξήσουμε την αποδοτικότητα μας

- Ομαδικότητα – Συλλογικότητα
- Σύγχρονη Διαχείριση (Στοχοθέτηση – Αξιολόγηση)



Αύξηση Αποδοτικότητας από το 2011: 20.7%

Όλες οι διορθωτικές ενέργειες και προσπάθειες που τροχοδρομήσαμε από τις αρχές του 2012 μέχρι και σήμερα είχαν ως αποτέλεσμα να μειώσουμε σημαντικά τις αποκλίσεις μεταξύ εσόδων και εξόδων του Δήμου και να μπορούμε σήμερα να περηφανευόμαστε ότι ο Δήμος Λευκωσίας λειτουργεί με ένα **ρεαλιστικά ισοσκελισμένο προϋπολογισμό**.





Προτεραιότητες για το 2015

Ο σήμερα εγκεκριμένος ήδη Τακτικός Προϋπολογισμός του Δήμου Λευκωσίας για το 2015 διασφαλίζει την παροχή ποιοτικών υπηρεσιών, κρίσιμων για την καθημερινότητα της πόλης και των κατοίκων της, έγκαιρα και με το χαμηλότερο κόστος.

Αυτός όμως ο προϋπολογισμός δεν μπορεί να χρηματοδοτήσει τις πολλές άμεσες κατασκευαστικές ανάγκες της πόλης που αφορούν τη συντήρηση παλαιών υποδομών (που αφέθηκαν για χρόνια ασυντήρητες) και τη δημιουργία νέων υποδομών και αναπτυξιακών έργων.

Αυτές έχουν εντοπιστεί ως ακολούθως:

- Εκτέλεση έργων υποδομής για οχετούς όμβριων, κατασκευή πεζοδρομίων και ασφαλτοστρώσεις, για την αποτροπή πλημμύρων
- Αποκατάσταση-Στήριξη επικίνδυνων οικοδομών
- Επιδιόρθωση ασφαλικών οδοστρωμάτων
- Δημιουργία νέων χώρων στάθμευσης για άμβλυση του κυκλοφοριακού
- Αντικατάσταση των υφιστάμενων λαμπτήρων οδικού φωτισμού με χαμηλής ενέργειας
- Επιδιόρθωση και επαναλειτουργία του Δημοτικού Θεάτρου
- Διασφάλιση της αποπεράτωσης των Έργων της Πλατείας Ελευθερίας και του υπόγειου χώρου στάθμευσης στην Λεωφ. Ομήρου
- Αποπεράτωση του έργου του Νέου Δημαρχείου
- Ανάπλαση Εμπορικού Τριγώνου (Μακαρίου - Στσιακράτους - Ευαγρού)
- Μονοδρόμηση και ανάπλαση των Λεωφόρων Μακαρίου και Καλλιπόλεως

- Δημιουργία ποδηλατοδρόμων
- Δημιουργία Συνοικίας Δημιουργικών Επιχειρήσεων
- Ανάπλαση του Εξωτερικού Τόξου της Λεωφόρου Στασίου
- Διασφάλιση της αποπεράτωσης του Θεάτρου Πόλης στην οδό Τεμπών
- Ανάπλαση των Λεωφόρων Αμμοχώστου, Λάρνακος και Κυριάκου Μάτση
- Εκτέλεση μικρών έργων υποδομής

Παράλληλα σε πρόσφατη έρευνα που διενήργησε ο Δήμος Λευκωσίας, οι Δημότες ανέδειξαν ως τα σημαντικότερα προβλήματα της πόλης τα πιο κάτω:

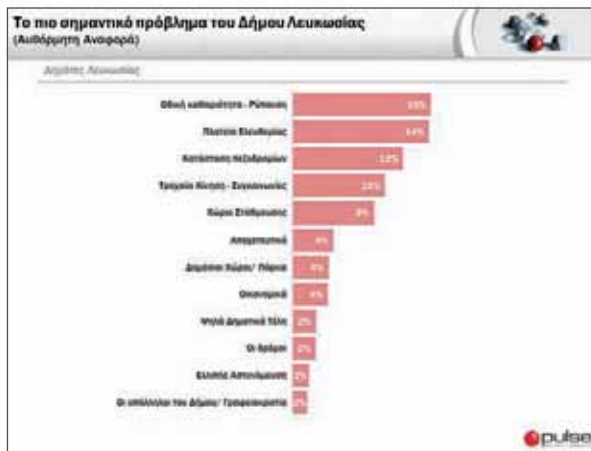

Στο πλαίσιο όλων των πιο πάνω ο Δήμος Λευκωσίας έχει θέσει σαν προτεραιότητες για το 2015 τα ακόλουθα:

- Αύξηση του ποσοστού των δαπανών του τακτικού προϋπολογισμού σε **υπηρεσίες και έργα προς τους δημότες**
 - **Καθαριότητα** της πόλης
 - **Ασφάλεια και υγεία** των πολιτών
 - Βελτίωση και συντήρηση **πρασίνου**
 - Προσφορά **κοινωνικών υπηρεσιών**
- **Ωρίμανση σχεδιασμού έργων** για την νέα προγραμματική περίοδο – Διεκδίκηση χρηματοδότησης από τα Διαρθρωτικά Ταμεία της Ε.Ε. 2014-2020
- **Εξεύρεση χρηματοδότησης** (από κρατικές πηγές ή/και δανεισμό) **για τις άμεσες κατασκευαστικές ανάγκες της πόλης** για τις οποίες δεν μπορούμε να αιτηθούμε Ευρωπαϊκή χρηματοδότηση
- **Εξασφάλιση επαρκούς ρευστότητας με αυστηρή οικονομική διοίκηση:** α) τη σύνδεση της δανειακής χρηματοδότηση με τον τακτικό προϋπολογισμό, β) τη δημιουργία κλάδου εσόδων, γ) την είσπραξη παλαιών χρεωστών και δ) τη συγκράτηση εξόδων
- **Αναδιόρθωση της υπηρεσίας του δήμου** βάσει προτεραιοτήτων (Στοχοθέτηση, Αξιολόγηση στόχων)



Κέντρο Ηλικιωμένων Λευκωσίας

Το πρόγραμμα απευθύνεται σε κατοίκους του Δήμου Λευκωσίας ηλικίας πέραν των 65 ετών. Προσφέρεται ημερήσια φροντίδα, μεταφορά από και προς το κέντρο με ιδιόκτητο λεωφορείο, διατροφή, δημιουργική απασχόληση, δραστηριότητες, εκδρομές κ.α.



Πολυδύναμο Δημοτικό Κέντρο Λευκωσίας
Nicosia Municipality Multifunctional Foundation

Υπηρεσία Κατ'οίκον Φροντίδας

Το πρόγραμμα απευθύνεται σε κατοίκους του Δήμου Λευκωσίας, που επιθυμούν να ζουν στο δικό τους σπίτι αλλά μπορεί να δυσκολεύονται χωρίς βοήθεια. Προφέρεται ατομική υγιεινή, καθαριότητα χώρου, μαγείρεμα, σιδέρωμα, συνοδεία στο νοσοκομείο κ.α.

Συγχρηματοδοτείται από τον Δήμο Λευκωσίας και τις Υπηρεσίες Κοινωνικής Ευημερίας του Υπουργείου Εργασίας και Κοινωνικών Ασφαλίσεων



Παρά τις μειώσεις των κρατικών χορηγιών,
στηρίξαμε και ενισχύσαμε
τις κοινωνικές υπηρεσίες του Δήμου
κάτω από την ομπρέλα του Πολυδύναμου Δημοτικού Κέντρου
με προγράμματα της τάξης του
μισού εκατομμυρίου ευρώ.

Σε όλα τα προγράμματα έχει παρατηρηθεί αύξηση του αριθμού των συμμετεχόντων.



Πολυπολιτισμικό Κέντρο Φροντίδας Παιδιών Λευκωσίας & Ουράνιο Τόξο

Το πρόγραμμα απευθύνεται σε παιδιά ηλικίας 5 έως 12 ετών που διαμένουν και φοιτούν σε δημοτικά σχολεία του Δήμου Λευκωσίας. Προτεραιότητα συμμετοχής στο πρόγραμμα δίνεται σε όσα παιδιά προέρχονται από μονογονεϊκές και πολύτεκνες οικογένειες, των οποίων η μητέρα είναι μετανάστρια, διαμένει νόμιμα στην Κύπρο και έχει δικαίωμα εργασίας και σε παιδιά οικογενειών χαμηλών εισοδηματικών κριτηρίων.



Καλοκαιρινά Κέντρα Φροντίδας και Δημιουργικής Απασχόλησης παιδιών δημοτικού Αγ. Ανδρέα και ατόμων με ειδικές ανάγκες Ειδικού Σχολείου Λευκωσίας

Το Πολυδύναμο Δημοτικό Κέντρο Λευκωσίας, ανταποκρινόμενο στις ιδιαίτερα αυξημένες ανάγκες των δημοτών Λευκωσίας για ποιοτική απασχόληση και φύλαξη των παιδιών τους κατά τους καλοκαιρινούς μήνες του 2014 εξυπηρέτησε σε συνεργασία με τον Συνδέσμο γονέων και τις διευθύνσεις των σχολείων 140-150 παιδιά δημοτικού και άτομα με ειδικές ανάγκες προσφέροντας δημιουργικές, ψυχαγωγικές και εκπαιδευτικές δραστηριότητες, όπως εργαστήρια τέχνης, θεάτρου, κρουστών, ανάπτυξης δεξιοτήτων και προαγωγής θετικών συμπεριφορών, σκάκι, χοροθεραπεία, τροχοπεδισμό και κολύμπι.



Χριστουγεννιάτικα πακέτα αγάπης

Ο Δήμαρχος Λευκωσίας και τα μέλη του Δημοτικού Συμβουλίου παρέδωσαν 600 χριστουγεννιάτικα πακέτα αγάπης (επιταγές) σε άπορους μαθητές Δημοτικών Σχολείων της δημαρχούμενης περιοχής. Στόχος των πακέτων ήταν η κάλυψη των αναγκών των 600 παιδιών και των οικογενειών τους σε τρόφιμα και ψυχαγωγία κατά την περίοδο των Χριστουγέννων.

Σύμπραξη Πολυδύναμου με την οργάνωση Hope for Children UNCRC Policy Center



HFC
"Hope
For
Children"



Το Πολυδύναμο Δημοτικό Κέντρο Λευκωσίας σε σύμπραξη με την οργάνωση Hope For Children UNCRC Policy Center προσφέρει εκπαιδευτικές υπηρεσίες σε ασυνόδευτους ανήλικους αιτητές διεθνούς προστασίας στο πλαίσιο της Λειτουργίας Κέντρου Υποδοχής από το Hope for Children για Ελληνική Γλώσσα, Αγγλική Γλώσσα, Ηλεκτρονικούς Υπολογιστές, Σεμινάρια (Ιστορία / Κουλτούρα / Έθιμα / Υπηρεσίες (Κυβερνητικές + ΜΚΟ) / Σεξουαλική Διαπαιδαγώγηση / Τρόποι ένταξης εφήβων (π.χ. Κοινωνική ζωή, Αθλητικές Οργανώσεις κτλ).



Συμβουλευτικό Κέντρο

Στόχος του «Συμβουλευτικού Κέντρου» είναι η δωρεάν παροχή πρωτοβάθμιας συμβουλευτικής υπηρεσίας σε όλους τους δημότες Λευκωσίας σε θέματα που τους προβληματίζουν και αφορούν τους ίδιους και την οικογένειά τους. Προσφέρεται ατομική συμβουλευτική στήριξη, βιωματικά εργαστήρια και διαλέξεις.



Σειρά 5 εκπαιδευτικών σεμιναρίων επαγγελματικής ανέλιξης ανέργων σε συνεργασία με το Cyprus Institute of Marketing



Διαπολιτισμικό Κέντρο & Ένταξη Υπηκόων Τρίτων Χωρών

Το «Διαπολιτισμικό Κέντρο» απευθύνεται σε νόμιμους μετανάστες που διαμένουν στον Δήμο Λευκωσίας και παρέχει ένα φιλόξενο χώρο εκπαίδευσης, όπου τα μέλη αναπτύσσουν τόσο τις γλωσσικές όσο και τις ηλεκτρονικές δεξιότητες τους σε μια προσπάθεια παροχής των κατάλληλων εφοδίων για προσαρμογή και ένταξη στην κυπριακή κοινωνία. Επιπλέον προσφέρονται υπηρεσίες φροντίδας παιδιών ΥΤΧ, προγράμματα διατήρησης πολιτισμικής ταυτότητας, συμβουλευτικές υπηρεσίες και στήριξης μέσω του Κέντρου Ενημέρωσης και Υποστήριξης Μεταναστών (ΚΕΠΛΥΜ).

Καθοδήγηση - Ενεργοποίηση - Ενημέρωση νεαρών ατόμων, μονογονιών, μακροχρόνια ανέργων και ατόμων άνω των 50 με Κοινωνικά Προγράμματα στο Δρόμο

Ανοικτό Σχολείο

Στα πλαίσια της «δια βίου μάθησης», το Πολυδύναμο Δημοτικό Κέντρο Λευκωσίας σε συνεργασία με το Υπουργείο Παιδείας και Πολιτισμού και τη Σχολική Εφορία Λευκωσίας, λειτουργούν το θεσμό του «Ανοικτού Σχολείου» όπου προσφέρονται εκπαιδευτικές, ψυχαγωγικές, αθλητικές δραστηριότητες σε δημότες Λευκωσίας με χαμηλό κόστος συμμετοχής.



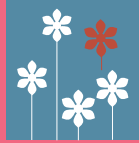

ένα
στα Πέντε

Εκστρατεία του Συμβουλίου
της Ευρώπης
για τον τερματισμό
της σεξουαλικής βίας
κατά των παιδιών



**ΣΠΑΣΕ
ΤΗ ΣΙΩΠΗ**
και τη συγκάλυψη

www.1in5.org.cy

Συμμετοχή στην εκστρατεία «Ένα στα Πέντε» κατά της σεξουαλικής κακοποίησης παιδιών

Ο Δήμος Λευκωσίας συμμετέχει ως μέλος της συντονιστικής επιτροπής του Συμβουλίου της Ευρώπης στην Κύπρο, για την προώθηση της Εκστρατείας «Ένα στα Πέντε». Το Συμβούλιο της Ευρώπης υπέγραψε συμφωνία με το Ίδρυμα Α.Γ. Λεβέντη τον Μάρτιο του 2013, για την συγχρηματοδότηση της σπουδαίας αυτής εκστρατείας Ένα στα Πέντε, για τρία χρόνια. Στα πλαίσια αυτής της συμφωνίας ιδρύθηκε η Συντονιστική Επιτροπή του Συμβουλίου της Ευρώπης στην Κύπρο, η οποία απαρτίζεται από την Εισηγήτρια για τα Παιδιά του Συμβουλίου της Ευρώπης, βουλευτή κα Στέλλα Κυριακίδου, εκπρόσωπο του Ιδρύματος Α. Γ. Λεβέντη και τους επίσημους συνέταιρους του Συμβουλίου της Ευρώπης για την εκστρατεία Ένα στα Πέντε, οι οποίοι είναι, η Επίτροπος για τα Δικαιώματα του Παιδιού, η Κυπριακή Εθνική Επιτροπή UNESCO, η Συμβουλευτική Επιτροπή για την Πρόληψη και Αντιμετώπιση της Βίας στην Οικογένεια, ο Οργανισμός «Hope For Children» UNCRC Policy Center, ο Δήμος Λευκωσίας και το Πανεπιστήμιο Κύπρου. Στο πλαίσιο της συμμετοχής και στήριξης της εκστρατείας, ο Δήμος Λευκωσίας υπέγραψε και το Σύμφωνο των Πόλεων και Περιφερειών για τερματισμό της σεξουαλικής βίας κατά των παιδιών.

Επιχορήγηση Κοινωνικών Προγραμμάτων

Ο Δήμος Λευκωσίας επιχορήγησε το 2014 τα ακόλουθα: Στέγη Ευημερίας «Αρχάγγελος Μιχαήλ» Καϊμακλίου, Κοινοτικός Νηπιοκομικός Σταθμός Καϊμακλίου, Κοινοτική Λέσχη Καϊμακλίου για παιδιά Δημοτικής Σχολικής Ηλικίας, Πολυδύναμο Κέντρο Εξυπηρέτησης Ηλικιωμένων και Αναπήρων «Άγιοι Κωνσταντίνος και Ελένη» Παλλουριώτισσας, Κέντρο Προστασίας και Απασχόλησης Παιδιών Παλλουριώτισσας, Σωματείο Διημερεύουσας

Φροντίδας Παιδιών «Παιδομάνα», Κέντρο Σπαστικών και Αναπήρων Παιδιών, Σύνδεσμος Μονογονεϊκών Οικογενειών και Φίλων, Κίνηση Στήριξης Αλλοδαπών, ΕΚΥΣΥ Καϊμακλίου, Σύνδεσμος Ευημερίας Ατόμων με νοητική Αναπηρία (Φαβιέρου). Επιπλέον, για πρώτη φορά επιχορηγήθηκαν το Συμβουλευτικό Κέντρο Στήριξης της Οικογένειας, το Δίκτυο Κοινωνικών Υπηρεσιών ΛεΔρα και ο Σύνδεσμος για πρόληψη της Βίας στην Οικογένεια.

ένα μεγάλο ευχαριστώ στους χορηγούς μας





αγκαλιάζω

ΓΙΑΤΙ ΟΛΟΙ ΜΠΟΡΟΥΜΕ ΝΑ ΒΟΗΘΗΣΟΥΜΕ!



Η Φιλανθρωπική Εταιρεία Υποστήριξης Οικογενειών ΑΓΚΑΛΙΑΖΩ είναι ιδιωτική πρωτοβουλία που στηρίζεται ενεργά από τον Δήμο Λευκωσίας. Κύρια αποστολή της εταιρείας είναι η υποστήριξη οικογενειών κυρίως με τρόφιμα, αλλά και άλλες δραστηριότητες, και λειτουργεί σε εθελοντική βάση. Η πρώτη σημαντική δράση του ΑΓΚΑΛΙΑΖΩ είναι η δημιουργία Κοινωνικού Παντοπωλείου, το οποίο αυτή τη στιγμή προσφέρει

δωρεάν τρόφιμα σε περίπου 250 οικογένειες της ευρύτερης Λευκωσίας.

Στόχος είναι η πλήρης κάλυψη των αναγκών που έχουν οι οικογένειες αυτές σε τρόφιμα, μέσω τακτικής διανομής κάθε 15 ημέρες, λαμβάνοντας υπόψη τόσο τη σύσταση (μωρά, βρέφη κλπ.), όσο και τις ιδιαίτερες διατροφικές ανάγκες της κάθε οικογένειας.

Το Κοινωνικό Παντοπωλείο στεγάζεται σε γραφεία και αποθήκες που παραχωρήθηκαν από τον Δήμο Λευκωσίας εντός της Παλαιάς Δημοτικής Αγοράς.



Μαζευτήκαμε ένα απόγευμα, άνθρωποι διαφορετικοί, ετερόκλητοι, μικροί και μεγάλοι αλλά με κοινό τόπο, κυριολεκτικά και μεταφορικά, την ευρύτερη περιοχή της Λευκωσίας. Μια ανοιχτή κοινότητα πολιτών που νοιαζόμαστε για την πόλη μας.

Επειδή ζούμε στη Λευκωσία. Επειδή την αγαπούμε. Επειδή για μας η Λευκωσία είναι ένας ζωντανός τόπος με τεράστιες δυνατότητες.

Αντλούμε δύναμη και ενέργεια από την κοινωνία των πολιτών που θέλουν να κάνουν κάτι για την πόλη τους και μέχρι σήμερα δεν έβρισκαν ένα κανάλι δημιουργικής συμμετοχής. Δεν είμαστε κομματικός οργανισμός, ούτε δημοτική παράταξη. Είμαστε ένα δίκτυο εθελοντών που θέλει να μοιραστεί το όραμά του για μια καλύτερη Λευκωσία, πιστεύοντας στη μοναδική δύναμη της δράσης.

Κουραστήκαμε να μας φταίνει πάντα οι άλλοι ή η Πολιτεία. Είμαστε εδώ μόνο για να κάνουμε! Επτά ημέρες την εβδομάδα, 365 ημέρες το χρόνο.

**Εσύ Λευκωσιάζεις; Εγώ Λευκωσιάζω...
Λευκωσιάζουμε λοιπόν.
Ελάτε να λευκωσιάσουμε μαζί.**



Ιατρική Περίθαλψη για όλους



Η πρωτοφανής και σοβαρή οικονομική κρίση που έπληξε την Κύπρο, είχε ως συνέπεια μεγάλος αριθμός συμπολιτών μας, να μην μπορούν να παρέχουν στους εαυτούς τους και στις οικογένειές τους ιατροφαρμακευτική περίθαλψη. Η Οργάνωση «Εθελοντές Γιατροί-Κύπρος» δραστηριοποιήθηκε αμέσως και ίδρυσε τα Κοινωνικά Ιατρεία, τα οποία προσφέρουν δωρεάν ιατροφαρμακευτική περίθαλψη σε άνεργους ή χαμηλών εισοδημάτων συμπολίτες μας, συνταξιούχους και παιδιά. Τα ιατρεία αυτά στελεχώνονται από εθελοντές ιατρούς και νοσηλευτές, οι οποίοι εργάζονται αφιλοκερδώς με πάθος και συναίσθηση ευθύνης.

Το Κοινωνικό Ιατρείο Λευκωσίας λειτουργεί σε αίθουσα δίπλα από το τέμενος Ταχτ-Ελ-Καλέ, στην οδό Αντιγόνου 49, απέναντι από το σχολείο του Αγίου Κασσιανού, κάθε Σάββατο και Κυριακή από τις 9:00 μέχρι τις 13:00. Μπορείτε να επικοινωνείτε με το γραφείο της Οργάνωσης στο 70009990.



Εφαρμογή Προγράμματος “Παρατηρητής της Γειτονιάς”



Οι Παρατηρητές της Γειτονιάς παρατηρούν και ενημερώνουν την Αστυνομία για ασυνήθιστες / ύποπτες / εγκληματικές δραστηριότητες που γίνονται στην περιοχή τους. Η ευθύνη για τη σύλληψη των εγκληματιών ανήκει στην αστυνομία.

Στο πρόγραμμα “Παρατηρητής της Γειτονιάς” του Δήμου Λευκωσίας έχουν ήδη εγγραφεί πέραν των 2000 εθελοντών παρατηρητών.

Ζωή στους πεζόδρομους

Η παραχώρηση κινήτρων σε ιδιώτες επενδυτές από τον Δήμο Λευκωσίας σε συνδυασμό με τα βελτιωτικά μέτρα για αναζωογόνηση της περιοχής είχαν ως αποτέλεσμα η Παλιά Ιστορική Πόλη να γίνει σήμερα ένας ζωντανός πυρήνας ολόκληρης της Λευκωσίας.



Οριοθέτηση του Δημόσιου Χώρου
για άνετη διέλευση πεζών
και υπηρεσιών άμεσης ανάγκης



Σκίαση πεζόδρομων
Λήδρας & Ονασαγόρου



W F
free wireless zone

Εντατικότερη αστυνόμευση περιοχής

Συχνότερη αποκομιδή σκουβάλων

Καθαρισμός δρόμων
σε πιο πυκνά διαστήματα



Δημιουργήσαμε πεζογέφυρα για να μην αποκοπεί η πόλη

Η εντός των τειχών πόλη δεν θα μπορέσει ποτέ να ικανοποιήσει σε χώρους στάθμευσης όλο τον κόσμο που απαιτείται για να την αναζωογονήσει. Η προσωρινή πεζογέφυρα πίσω από το Δημαρχείο, ενώνει την σύγχρονη με την εντός των τειχών πόλη. Το κοινό μπορεί να σταθμεύσει σε ένα από τους πολλούς χώρους στάθμευσης στο αστικό εμπορικό κέντρο και σε μόνο 7 λεπτά, γρήγορα και εύκολα να βρισκεται στην παλιά πόλη.

Ήδη από μετρήσεις που γίνονται η πεζογέφυρα χρησιμοποιείται μέρα με την ημέρα πιο πολύ από τους πολίτες της Λευκωσίας με μέσο όρο 2,5 χιλ άτομα / ημέρα.





Αναβαθμίζουμε τον τρόπο διαχείρισης σε Δημοτικούς Χώρους Στάθμευσης με τοποθέτηση συστήματος ελέγχου εισόδου-εξόδου με ηλεκτρικές μπάρες.



Προχωρήσαμε με πρόγραμμα δημιουργίας νέων χώρων στάθμευσης σε συνεργασία με ιδιώτες επενδυτές.



Χώροι Στάθμευσης

Στοχεύουμε να αυξήσουμε τους χώρους στάθμευσης και να καταπολεμήσουμε την παράνομη στάθμευση που εμποδίζει την απρόσκοπτη κινητικότητα στην πόλη μας.

Εφαρμόσαμε πρόγραμμα στάθμευσης μόνο για κατοίκους (Residents Parking) στην Περιοχή Χρυσалиνιώτισσας και Αγίου Κασσιανού με πιθανή επέκταση του προγράμματος σε άλλες περιοχές



Δημιουργήσαμε κόλπους στάθμευσης σε κύριες οδικές αρτηρίες (Λεωφόρου Ευαγόρου, Μουσείου, Διγενή Ακρίτα).



Καθαρίζουμε την πόλη μας πιό συχνά...

918 Επιθεωρήσεις
Υποστατικών Τροφίμων

Συλλογή οικιακών
σκυβάλων

280 Δειγματοληπτικοί Έλεγχοι
Τροφίμων & Ποτίμου Νερού

Οδοκαθαρισμός

Έκδοση Αδειών Πώλησης
Οινοπνευματωδών Ποτών
& Υγειονομικών Πιστοποιητικών

Πλύσιμο πλατειών και άλλων
δημόσιων χώρων

Χειρισμός 489 περιπτώσεων
συσσώρευσης ακრυστών σε
ανοικτούς χώρους

Συλλογή κλαδεμάτων
και άλλων ογκωδών αντικειμένων

Εφαρμογή διαδικασίας
απομάκρυνσης για 700
εγκαταλελειμμένα οχήματα

Δημιουργία προσωρινού Πράσινου
Σημείου Δήμου Λευκωσίας για τη
συλλογή ποικίλων ρευμάτων αποβλήτων
όπως ανακυκλώσιμο χαρτί, ΡΜΔ
και γυαλί, ηλεκτρικό και ηλεκτρονικό
εξοπλισμό, μπαταρίες και συσσωρευτές,
κλαδεύματα, ρουχισμό και ογκώδη
αντικείμενα

Καθαρισμός 680 οικοπέδων
και 99 ακατοίκτων υποστατικών

Εξέταση 381 παραπόνων και Εφαρμογή
περί Σκύλων Νόμου για θέματα πρόκλησης
οχληρίας, ρύπανσης δημοσίων
δρόμων / χώρων και άδειες κατοχής σκύλων

Καθαρισμός νεκρής ζώνης
σε 4 σημεία συνεργασία
με τα Ηνωμένα Έθνη

Ενημερωτική εκστρατεία σε σχέση
με τις υποχρεώσεις των ιδιοκτητών σκύλων
σε δημόσιους χώρους και ανάμεσα σε ιδιοκτήτες
σκύλων (διανομή έντυπου υλικού και σακουλάκια
για περισυλλογή απορριμμάτων)

Διερεύνηση 3,177
παραπόνων για θέματα
υγειονομικής φύσης

Στείρωση 115 αδέσποτων γάτων

Καταπολέμηση επιβλαβών
εντόμων και τρωκτικών

Επιθεωρήσεις σε υποστατικά
για ακατάλληλη / ανθυγιεινή
κατοίκηση

Πιλοτικά προγράμματα εγκατάστασης
και λειτουργίας βυθιζόμενων κάδων
& αισθητικής κάλυψης

Διαχείριση
πληθικών
οχληριών

Εκστρατείες
καθαρισμού της πόλης





Συντηρούμε
τα πάρκα και κήπους
στο Δήμο μας





Στο Κυβερνητικό και Γραμμικό Πάρκο Καϊμακλίου παραχωρήθηκαν χώροι στους περίοικους για δημιουργία λαχανόκηπων



Διαχειριστήκαμε το πράσινο στους κεντρικούς δρόμους της Λευκωσίας. Μέσα σε 6 μήνες τα δέντρα ανέπτυξαν νέο φύλλωμα



Επεκτείνουμε και ενώνουμε τον
ποδηλατόδρομο-πεζόδρομο
του Πεδαιίου
με τον Δημοτικό Κήπο



Ολοκληρώσαμε το Σχέδιο Περιοχής του Κέντρου Λευκωσίας

Εκπονήθηκε από ξένους εμπειρογνώμονες της SKM Colin Buchanan

Προνοεί απλούστευση των ζωνών ανάπτυξης στο Αστικό Εμπορικό Κέντρο της πόλης, καθορισμό ξεκάθαρων χρήσεων μεταξύ των διαφόρων περιοχών, συγκέντρωση μεγαλύτερης πυκνότητας στον πυρήνα του Αστικού Εμπορικού Κέντρου, αύξηση ωφέλιμου εμπορικού εμβαδού, συνεχόμενο εμπορικό μέτωπο χωρίς παρεμβολές στη διακίνηση πεζών, βελτίωση του αστικού χώρου, συγκέντρωση ψυχαγωγικών και παρόμοιων χρήσεων, προστασία οικιστικών γειτονιών και πολλά άλλα.

Κατατέθηκε στις αρμόδιες κρατικές υπηρεσίες και από τότε ακολουθεί την χρονοβόρα διαδικασία έγκρισης και ενσωμάτωσής του στο Τοπικό Σχέδιο Λευκωσίας.

● Παράλληλα, βρίσκεται σε πορεία ολοκλήρωσης ανάλογο Σχέδιο για την περιοχή ΣΟΠΑΖ

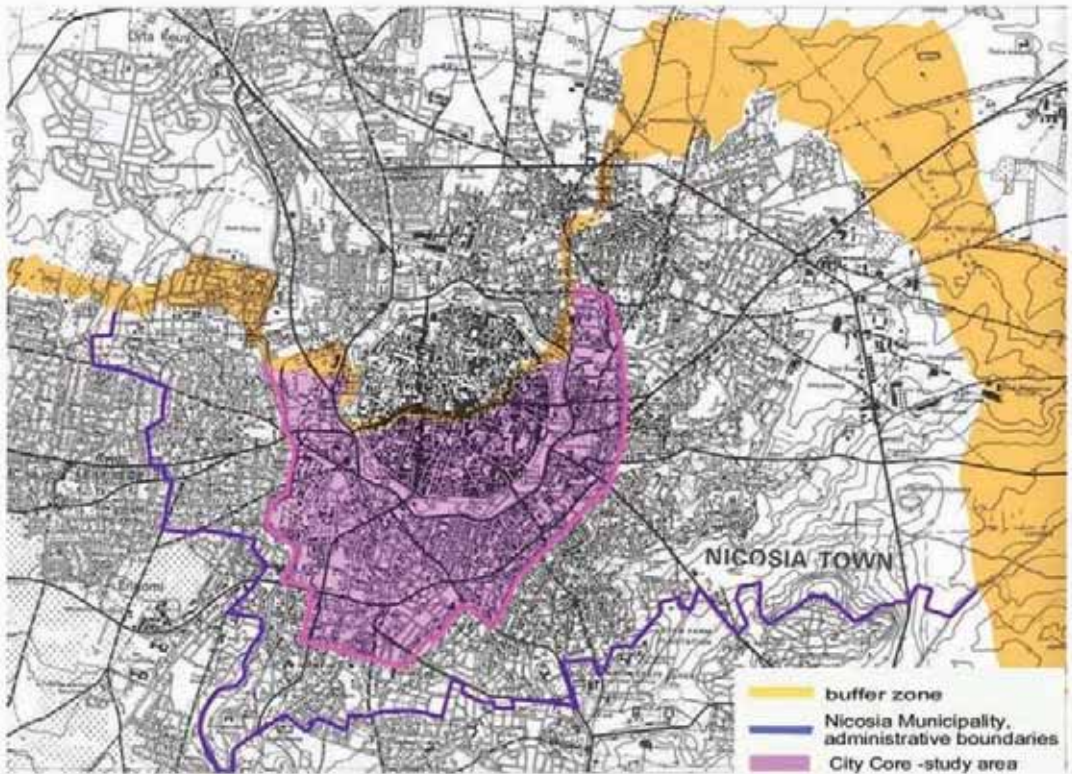



Επανακοστολογήσαμε με διαφάνεια το έργο της Πλατείας Ελευθερίας

Οι εργασίες έχουν επαναρχίσει από τις 14 Ιανουαρίου 2015

Εκτιμούμε ότι η κατασκευή της γέφυρας-πλατείας θα ολοκληρωθεί εντός του 2015.



Υπογραφή συμβολαίου
για ολοκλήρωση του έργου
της Πλατείας Ελευθερίας,
μεταξύ του Δήμου και της εταιρείας
LOIS Builders Ltd

23 Δεκεμβρίου 2014



Η παλιά πόλη αλλάζει όψη, οι γειτονιές αναβαθμίζονται, η ομορφιά και η παραδοσιακή αρχιτεκτονική κληρονομιά της αναδεικνύεται με τον καλύτερο τρόπο και πάντοτε με σεβασμό στη φυσιογνωμία του ιστορικού αυτού περιβάλλοντος.

Εξωραΐσαμε μεγάλο μέρος στην Εντός των Τειχών





Βοούμε Νέο Δημαρχείο
 ύν κανονικά και το
 έργου αναμένεται
 το τέλος του έτους.



Πόλη από την Πύλη Πάφου μέχρι τον Τακτ Ελ Καλέ



Αρχίζει η επιδιόρθωση του Δημοτικού Θεάτρου

Έχει οριστεί τριμελής ομάδα μελετητών, από το Δήμο Λευκωσίας, το Υπουργείο Παιδείας και Πολιτισμού και το Τμήμα Δημοσίων Έργων για την ετοιμασία της μελέτης επιδιόρθωσής του. Αυτό έγινε κατορθωτό μετά από ενάμιση χρόνο διαβουλεύσεων, συζητήσεων και ανταλλαγής απόψεων, κυρίως με τις Πολιτιστικές Υπηρεσίες του Υπουργείου Παιδείας. Είμαστε ιδιαίτερα περήφανοι, γιατί μετά από χρόνια απραξίας και στασιμότητας, έχουμε βρεί και τους πόρους και τον τρόπο για να επιδιωρθώσουμε και να επαναλειτούργησουμε το Δημοτικό μας Θέατρο.

ΔΗΜΟΤΙΚΟΣ ΚΗΠΟΣ

ΒΟΥΛΗ ΤΩΝ ΑΝΤΙΠΡΟΣΩΠΩΝ

ΝΕΥΡΟΥ

ΜΟΥΣΕΙΟΥ

ΑΡΧΑΙΟΛΟΓΙΚΟ ΜΟΥΣΕΙΟ

ΠΑΨΟΥ

Πύλη Παύου

ΠΛΑΤΕΙΑ ΣΟΛΩΜΟΥ

Πλατεία Ελευθερίας

Επανεκστολογήσαμε με διαφάνεια το έργο. Οι εργασίες έχουν επαναρჩισι από τις 14 Ιανουαρίου 2015. Εκτιμούμε ότι η κατασκευή της γέφυρας - πλατείας θα ολοκληρωθεί εντός του 2015.

Ανάπλαση Παλιού Γ.Σ.Π

Αναμένουμε ενημέρωση από το Υπουργείο Εσωτερικών που είναι ο υπεύθυνος φορέας του έργου

ΓΡΗΓΟΡΗ ΑΥΛΕΝΤΙΟΥ

ΘΟΚ

ΕΥΑΓΓΕΛΟΥ

ΜΕΝΑΝΔΡΟΥ

ΑΝΑΡΤΗΣ

Αναβάθμιση του Αστικού Εμπορικού Τριγώνου (Λεωφ. Μακαρίου - Στασικράτους - Ευαγόρου)

Για επίτευξη της διαδικασίας, διεκδικήσαμε από την πολεοδομία να πάρουμε εμείς τον σχεδιασμό του έργου. Το ρυθμιστικό σχέδιο βρίσκεται προς την ολοκλήρωση κάτι που μας επιτρέπει τη συμπλήρωση του έργου στο νέο πρόγραμμα συγχρηματοδότησης από τα ευρωπαϊκά διαθροτικά ταμεία 2014 - 2020

Αναβάθμιση (πλινθ. οδοστρώματος) των περιοχών των πεζοδρόμων

Σκίαση, αστική επίπλωση, κτλ.

ΒΑΣΙΛΕΥΣ

ΡΙΤΕΝΤΕ

ΕΥΑΓΓΕΛΟΥ

ΑΥΤ. ΛΕΒΕΝΤΗ

ΕΥΑΓΓΕΛΟΥ

ΖΗΝΑΣ ΚΑΝΘΕΡ

ΜΗΝΑΣΤΑΟΥ

ΘΕΜΙΣΤΟΚΛΗ ΔΕΡΒΗ

ΜΗΝΑΣΤΑΟΥ

ΣΤΑΣΙΚΡΑΤΟΥΣ

ΠΡΟΜΑΧΩΝΑΣ ΝΤΑΒΙΛΙΑ

ΛΕΒΕΝΤΕΙΟΣ ΠΙΝΑΚΟΘΗΚΗ

ΛΕΒΕΝΤΕΙΟΣ ΠΙΝΑΚΟΘΗΚΗ

ΛΕΒΕΝΤΕΙΟΣ ΠΙΝΑΚΟΘΗΚΗ

ΛΕΒΕΝΤΕΙΟΣ ΠΙΝΑΚΟΘΗΚΗ

ΛΕΒΕΝΤΕΙΟΣ ΠΙΝΑΚΟΘΗΚΗ

ΛΕΒΕΝΤΕΙΟΣ ΠΙΝΑΚΟΘΗΚΗ

ΛΕΒΕΝΤΕΙΟΣ ΠΙΝΑΚΟΘΗΚΗ

Δημοτικό
Δημοτικό
Αναμένουμε
από το Υ
στήριξη
για Αναβ

Προγράμματα Συνοικιακής Συνοχικής Επιχειρήσεων

Με έγκριση χρηματοδότησης του Υπουργείου Εσωτερικών ως έμπρακτη του Κράτους προς τον κοινό στόχο αωγόνησης της πράσινης γραμμής.

Θέατρο Πόλης

Νέο Δημαρχείο Λευκωσίας

Οι εργασίες προχωρούν κανονικά και το μεγαλύτερο μέρος του έργου αναμένεται να ολοκληρωθεί μέχρι το τέλος του έτους.

Ανάπλαση του Εξωτερικού τμήματος της τάφρου (Στασίνου)

Αναμένουμε έγκριση από το Υπουργείο Εσωτερικών για έναρξη του έργου στα διαβρωτικά τμήματα

Έργα που υλοποιούνται ή/και προγραμματίζονται

Στόχος μας το κέντρο της Λευκωσίας να αναβαθμιστεί και να αποκτήσει η Λευκωσία

ένα σύγχρονο, διακριτό κέντρο
όπως όλες οι Ευρωπαϊκές πρωτεύουσες



Ολοκληρώσαμε τις αναπλάσεις στον
παραδοσιακό πυρήνα Καϊμακλίου



Ολοκληρώσαμε και λειτουργεί το
Αθλητικό Κέντρο Βορείου Πόλου
στο Καϊμακλί



Ξεκινήσαμε αντιπλημμυρικά έργα
και προστατέψαμε ζωές επιδιορθώνοντας το
Γεφύρι του Κατέβα στο ΣΟΠΑΖ



Εγκαινιάσαμε την αναβαθμισμένη
Λεωφόρο Αγίου Ιλαρίωνος (14.1.2013)



Συνεχίζουμε τη

Μαζική Στήριξη Επικίνδυνων Οικοδομών

Στόχος μας η Διάσωση της Παραδοσιακής Αρχιτεκτονικής μας κληρονομιάς και η Ασφάλεια των πολιτών



Φωτίσαμε τα Τείχη της Λευκωσίας

από τις 29 Μαρτίου 2013



Τιμολογήσαμε δικαιότερα

τους δρόμους και τα πεζοδρόμια του Άρθρου 17

Προχωρούμε με την κατασκευή πεζοδρομιών και την επιδιόρθωση πολλών δρόμων σε περιοχές που αντιμετωπίζουν προβλήματα ή σε δρόμους που για πολλά χρόνια παρέμειναν ασυντήρητοι.

Εντός το 2015 αναμένεται να αρχίσουν έργα σε 49 δρόμους στις περιοχές Παλλουριώτισσας, Καϊμακλίου, Αγίου Ανδρέα και Αγίων Ομολογητών.





Ολοκληρώσαμε την κατασκευή του Εργοστασίου Επεξεργασίας Λυμάτων στη Μια Μηλιά

Μειώσαμε αισθητά και σημαντικά τη δυσοσμία στο ταλαιπωρημένο Καϊμακλί

Σήμερα εξετάζονται τρόποι και δράσεις για:

- Την διασφάλιση της σωστής επεξεργασίας ζωικών αποβλήτων και γαλακτοκομικών προϊόντων
- Την πλήρη επεξεργασία και διάθεση της βιολογικής λάσπης για εκμηδενισμό οποιασδήποτε πιθανότητας δημιουργίας ανεπιθύμητων οσμών
- Τον σχεδιασμό και κατασκευή του συστήματος μεταφοράς επεξεργασμένου νερού από το Νέο Εργοστάσιο προς τις δυο Κοινοότητες.
- Τον σταδιακό καθαρισμό και αποξήρανση του παλιού Εργοστασίου Λυμάτων και την πλήρη αποκατάσταση του χώρου που αυτό κατέχει.



Πρωθούμε την Υλοποίηση του
“Ολοκληρωμένου Σχεδίου Κινητικότητας”
Λευκωσίας 2010 - 2020

Ξεκινούμε με Μονοδρομήσεις και δημιουργία Λεωφορειολωρίδων
για Λεωφόρους Μακαρίου & Καλλιπόλεως.

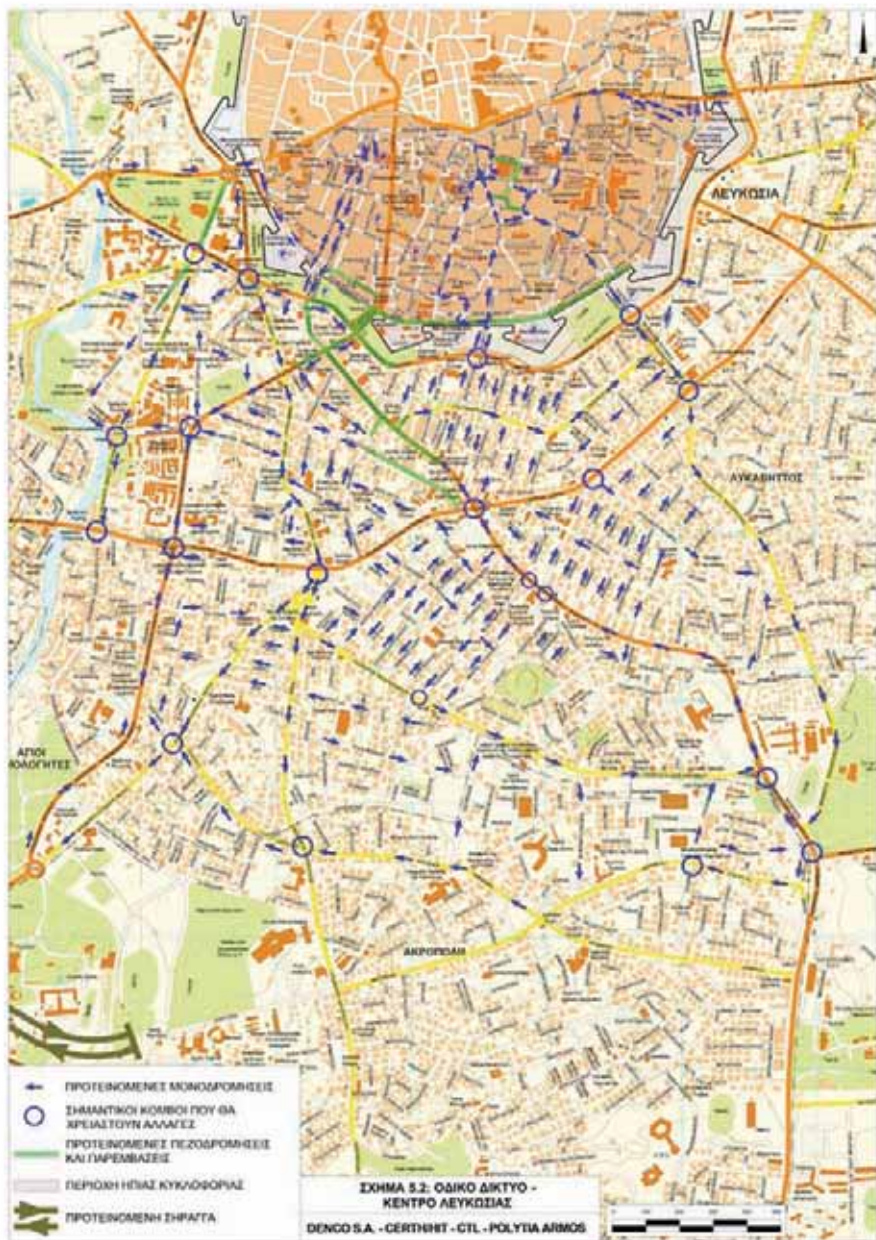

Μονοδρομήσεις σε κύριες αρτηρίες



Τα μέσα μαζικών συγκοινωνιών αποκτούν δική τους διαδρομή
(βγαίνουν από την κίνηση) = ΑΞΙΟΠΙΣΤΙΑ!

Μονοδρομήσεις σε δευτερευούσης σημασίας δρόμους



Στάθμευση επί της οδού = ΚΑΘΑΡΑ ΠΕΖΟΔΡΟΜΙΑ

Προτεινόμενο δίκτυο τράμ Λευκωσίας



Εκπονήθηκε προκαταρκτική τεχνοοικονομική μελέτη σκοπιμότητας.

Ο Δήμος Λευκωσίας χρηματοδοτεί μέσω του Τμήματος Δημοσίων Έργων την προκήρυξη και ανάθεση της μελέτης Βιωσιμότητας για το Σύστημα του TRAM για την ευρύτερη μητροπολιτική περιοχή της Λευκωσίας



Εγκρίθηκε η δημιουργία

Δικτύου Ποδηλατοδρόμων

που θα συνδέει τα Πανεπιστήμια με το Αστικό Κέντρο της Λευκωσίας.



Αγοράσαμε

13 Μικρά Λεωφορεία

για ευκολότερη πρόσβαση στην πόλη

Αναμένεται να παραληφθούν εντός του 2015. Αυτά τα λεωφορεία θα λειτουργήσουν ως ένα μικρό ανεξάρτητο δίκτυο δημόσιων μεταφορών εντός του ιστορικού κέντρου της Λευκωσίας και μέρος του αστικού κέντρου έξω από τα τείχη προς διευκόλυνση της διακίνησης των επισκεπτών.



Προχωρήσαμε σε

κυκλοφοριακές ρυθμίσεις

για την περιοχή του

πυρήνα των Αγίων Ομολογητών



Ολοκληρώθηκαν και παρουσιάζονται σύντομα οι

μελέτες στάθμευσης και κυκλοφοριακών ρυθμίσεων

στην περιοχή που περικλείεται από τις Λεωφόρους Μακαρίου Γ', Σπύρου Κυπριανού και Τζ. Κέννεντυ και στην περιοχή Αγίου Ανδρέα



Διοργανώσαμε εκδηλώσεις

που κάλυψαν ένα ευρύ φάσμα καλλιτεχνικής δημιουργίας,
πολιτιστικής & ψυχαγωγικής έκφρασης



Η φετινή διοργάνωση
ανατέθηκε στο Δημοτικό Κέντρο
Τεχνών Λευκωσίας,
Συνεργασία: Ίδρυμα Πιερρίδη,



Γιορτάσαμε μαζί με τους δημότες μας τα Χριστούγεννα στην Μακαρίου

Πέραν των 270.000 επισκεπτών καθ'όλη τη διάρκεια των εκδηλώσεων



Σε συνεργασία με





Θερινό Σινεμά «Το Ρετρό»

Διοργανώθηκαν προβολές κλασικών ταινιών, ταινιών ελληνικού και ξένου κινηματογράφου κατά τους μήνες Ιούλιο, Αύγουστο και Σεπτέμβριο στο ανοικτό αμφιθέατρο του Πολιτιστικού Ιδρύματος της Τράπεζας Κύπρου, στην περιοχή της Φανερωμένης.

Σε συνεργασία με



The First Nicosia
SPACE WEEK
April 7th-13th





Γιορτάσαμε

μαζί με τους δημότες μας
τα Πάσχα στο Κάιμακλί



Γιορτή της γειτονιάς

σε διάφορες περιοχές του Δήμου μας



25.9.2014

Βραβεύσαμε του Αθλητές και τα Σωματεία της πόλης μας



Σκυταλοδρομία των Κοινοπολιτειακών Αγώνων ("Queen's Baton Relay")

Υποδοχή σκυτάλης ενόψει των 20ων Κοινοπολιτειακών Αγώνων στην Γλασκώβη



Move Week

29.9 - 5.10.2014



Pet and Family
Fun Day 2014

Σε συνεργασία με





Δημοτικό Κέντρο Τεχνών



Έκθεση Other Indications



Έκθεση Treasure Island

NiMAC
nicosia municipal
arts centre
associated with the
piendes foundation

Εκπαιδευτικό Κέντρο Παιδιών



Έκθεση Recorded Memories



Ο Δήμος Λευκωσίας τίμησε το Ίδρυμα Α.Γ. Λεβέντη και όλους τους συντελεστές για την ίδρυση και λειτουργία 25 χρόνων του Λεβέντειου Δημοτικού Μουσείου Λευκωσίας.
15 Οκτωβρίου 2014



ΟΨΕΙΣ ΑΡΜΕΝΙΚΗΣ ΤΕΧΝΗΣ
ΑΠΟ ΤΗ ΣΥΛΛΟΓΗ ΚΑΛΦΑΓΙΑΝ



ΑΧΗΝΑΡΙΑ ΜΕΓΑΛΟΠΡΕΠΕΙΑΣ: Μια Ματιά
στην παράδοση της Ελληνικής γυναικείας φορεσιάς



ΤΑ ΤΡΑΓΙΚΑ ΓΕΓΟΝΟΤΑ ΤΟΥ 1974
ΜΕΣΑ ΑΠΟ ΤΑ ΜΑΤΙΑ ΤΩΝ ΠΑΙΔΙΩΝ
Οι εμπειρίες του πολέμου, όπλο για την ειρήνη



ΕΚΠΑΙΔΕΥΤΙΚΑ ΠΡΟΓΡΑΜΜΑΤΑ:
«ΦΤΙΑΧΝΟΥΜΕ ΧΑΡΤΑΕΤΟΥΣ
με παλιές μεθόδους και παραδοσιακά υλικά» με αφορμή την ημέρα της Καθαρής Δευτέρας.

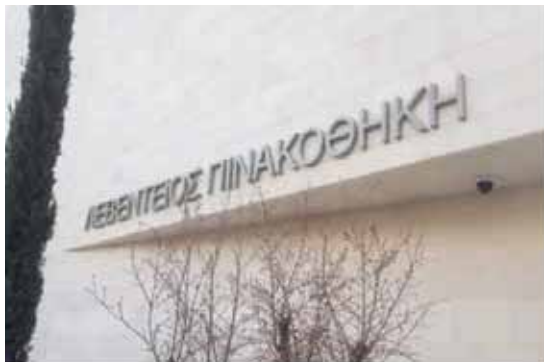

Το όραμα του Αναστασίου Λεβέντη για να αποκτήσει η Κύπρος μια Ευρωπαϊκή Πινακοθήκη Τέχνης έγινε πραγματικότητα, επενδύοντας πέραν των 20 εκατομμυρίων στη Λευκωσία.

Στις 25 Μαρτίου 2014 εγκαινιάστηκε η μοναδική Λεβέντειος Πινακοθήκη

Το Δημοτικό Συμβούλιο Λευκωσίας έκρινε ως ελάχιστη ένδειξη τιμής και ευγνωμοσύνης, μετονόμασε τον δρόμο στον οποίο λειτουργεί η Λεβέντειος Πινακοθήκη σε οδό Αναστάσιου Γ. Λεβέντη.



A. G. Leventis Gallery
ΛΕΒΕΝΤΕΙΟΣ ΠΙΝΑΚΟΘΗΚΗ

Το Μουσείο Τεχνών Λουκίας και Μιχαλάκη Ζαμπέλα, μακροχρόνιο όραμα της οικογένειας Ζαμπέλα, είναι πρωτοπόρο στο χώρο του, και παρουσιάζει μοντέρνα και σύγχρονη τέχνη στην Κύπρο.

Βρίσκεται στο Καίμακλί, σε μια τοποθεσία πολύ κοντά στο κέντρο της Λευκωσίας και κοντά στα τείχη της παλιάς πόλης.

Μουσείο Τεχνών
Λουκίας & Μιχαλάκη Ζαμπέλα
Loukia & Michael Zampelas
Art Museum



 **CVAR**
ΚΕΝΤΡΟ ΕΙΚΑΣΤΙΚΩΝ
ΤΕΧΝΩΝ & ΕΡΕΥΝΑΣ

Το Κέντρο Εικαστικών Τεχνών και Έρευνας (CVAR) του Ιδρύματος Κώστα και Ρίτας Σεβέρη εγκαινιάστηκε τη Δευτέρα 15 Σεπτεμβρίου 2014.

Βρίσκεται στην οδό Ερμού, στην εντός των τειχών πόλη της Λευκωσίας.

Εκτός από τις μόνιμες εκθέσεις, το Κέντρο φιλοξενεί εκθέσεις Κυπρίων αλλά και καλλιτεχνών διεθνούς εμβέλειας, διαλέξεις, κινηματογραφικές προβολές και άλλες εκδηλώσεις.

 **COSTAS RITA
SEVERIS
FOUNDATION**



Δήμος Λευκωσίας
Nicosia Municipality

Στοχεύσαμε στην ενημέρωση και στην ευρεία εμπλοκή των συμπολιτών μας στη διαμόρφωση των κρίσιμων αποφάσεων για τον Δήμο μας



- Επισκεφτήκαμε και συνομιλήσαμε με τους μαθητές και των 18 δημοτικών, γυμνασίων και λυκείων του Δήμου μας.
- Πραγματοποιήσαμε Δημοτικές Συνελεύσεις και παρουσιάσεις του έργου του Δήμου σε όλες τις ενορίες της Λευκωσίας
- Οργανώσαμε παρουσιάσεις έργων σε επηρεαζόμενους δημότες και επαγγελματίες
- Πραγματοποιήσαμε πέραν των είκοσι συναντήσεων με δημότες, Επιστημονικά Ιδρύματα, Επιχειρηματικούς φορείς και οργανωμένα σύνολα της πόλης, κατά τις οποίες έγιναν παρουσιάσεις του Σχεδίου Περιοχής του κέντρου της πόλης και των έργων που ο Δήμος προτίθεται να αιτηθεί χρηματοδότηση από τα διαρθρωτικά ταμεία της Ε.Ε.
- Ο Δήμαρχος Λευκωσίας καθιέρωσε συναντήσεις με δημότες σε ημερήσια βάση
- Το Γραφείο Εξυπηρέτησης και Πληροφόρησης του Δημότη διαχειρίστηκε 10,309 παράπονα ή/και αιτήματα δημοτών

Τα 10+ καλύτερα αξιοθέατα της Λευκωσίας



Εκδηλώσεις

Ημερολόγιο Εκδηλώσεων



Μηνός	Από το 2011						
Αύγ	Σεπ	Οκτ	Νοβ	Δεκ	Ιαν	Φεβ	Μάρτ
28	29	1	2	3	4	5	6
8	9	8	8	10	11	12	13
14	14	14	14	14	14	14	14
20	21	20	21	24	25	24	24
27	28	28	28	1	1	1	1
4	4	4	4	4	4	4	4

Δημόσιες Προσφορές

Αναπτυξιακά Έργα

- 29 Απρ. Προσφορά Νο. 222014 / Αρμόδια Αρχή: Γραμματεία Πληροφορικής & Επικοινωνίας του Δήμου Λευκωσίας...
- 29 Απρ. Προσφορά Νο. 222013 / Αρμόδια Αρχή: Γραμματεία Πληροφορικής & Επικοινωνίας του Δήμου Λευκωσίας...
- 27 Μαρ. Προσφορά Νο. 222012 / Αρμόδια Αρχή: Γραμματεία Πληροφορικής & Επικοινωνίας του Δήμου Λευκωσίας...
- 27 Μαρ. Προσφορά Νο. 212011 / Πρωτόλ. Πληροφορικής & Επικοινωνίας του Δήμου Λευκωσίας...



Δήμος Λευκωσίας
 Nicosia Municipality

Επενδύουμε στην τεχνολογική αναβάθμιση

των μορφών επικοινωνίας με τους δημότες

E-Lefkosia:

- Δυνατότητα πληρωμών online
- Υποβολή αιτημάτων - εισηγήσεων online



Νέα ιστοσελίδα

Το 2014 επανασχεδιάσαμε μια πιά φιλική προς τον χρήστη ιστοσελίδα για εύκολη πρόσβαση σε υπηρεσίες και πληροφόρηση για το Δήμο και την πόλη γενικά.

Αποστολή ενημερωτικών μηνυμάτων με SMS

Χρησιμοποιώντας την τεχνολογία και την αμεσότητα που προσφέρουν τα ηλεκτρονικά μηνύματα μέσω κινητού τηλεφώνου δημιουργήσαμε ένα κανάλι επικοινωνίας με τους δημότες.

Ευρωπαϊκή δραστηριότητα του Δήμου

Υπογράψαμε τη «Χάρτα για την πολυεπίπεδη διακυβέρνηση στην Ευρώπη».

Προσχωρώντας στη Χάρτα, αναλάβαμε τη δέσμευση:

- να χρησιμοποιούμε την πολυεπίπεδη διακυβέρνηση για την προώθηση ενός «ευρωπαϊκού προσανατολισμού» στον δήμο μας και να συνεργαζόμαστε με όλα τα πολιτικά όργανα και τις διοικητικές αρχές, από το τοπικό επίπεδο ως το ευρωπαϊκό και αντιστρόφως
- να προωθούμε τη διασυνοριακή συνεργασία με άλλους δήμους και περιφέρειες, πέραν των διοικητικών εμποδίων και των γεωγραφικών συνόρων*
- να εκσυγχρονίσουμε τις διοικητικές μας υπηρεσίες με πλήρη αξιοποίηση των δυνατοτήτων της ψηφιακής τεχνολογίας και άλλες καινοτόμες λύσεις, για να αυξηθεί η διαφάνεια και να παρέχονται ποιοτικές και ευπρόσβιτες δημόσιες υπηρεσίες στους πολίτες
- να προωθούμε τη συμμετοχή των πολιτών και της κοινωνίας των πολιτών στη διαδικασία λήψης αποφάσεων, αναπτύσσοντας έτσι περαιτέρω τη συμμετοχική δημοκρατία.

Υποβάλαμε 12 προτάσεις σε Ευρωπαϊκά Προγράμματα



Σχέδιο Δράσης για τη Βιώσιμη Ενέργεια (ΣΔΒΕ)

Το Σχέδιο Δράσης για τη Βιώσιμη Ενέργεια (ΣΔΒΕ) του Δήμου Λευκωσίας παρουσιάστηκε και εγκρίθηκε από το Δημοτικό Συμβούλιο στις 2 Ιανουαρίου 2014. Μετά την έγκρισή του, υποβλήθηκε στη Γραμματεία του Συμφώνου των Δημάρχων για την τελική έγκρισή. Το ΣΔΒΕ έχει ολοκληρωθεί από το Ενεργειακό Γραφείο σε συνεργασία με την Ενεργειακή Ομάδα εργασίας του Δήμου Λευκωσίας στο πλαίσιο της συμμετοχής του Δήμου στο ευρωπαϊκό πρόγραμμα SEAP + <http://www.seap-plus.eu/gr/>, έργο το οποίο συγχρηματοδοτείται από το πρόγραμμα «Ευφυής Ενέργεια για την Ευρώπη». Ωστόσο, έχει ήδη ξεκινήσει η υλοποίηση δράσεων.

Το ΣΔΒΕ περιλαμβάνει φιλόδοξες και καινοτόμες δράσεις τόσο σε επίπεδο εμπλοκής των πολιτών όσο και στην ανάπτυξη υποδομών (π.χ. Τραμ, Σημεία φόρτισης ηλεκτρικών οχημάτων, Αντικατάσταση των λαμπτήρων οδικού φωτισμού με οικονομικούς LED, την εφαρμογή φωτοβολταϊκών με net-metering σε κτίρια του Δήμου, Φωτοβολταϊκά πάρκα, Κτίρια μηδενικής κατανάλωσης ενέργειας κ.α.) που αναμένεται να συνεισφέρουν στην επίτευξη του τοπικού στόχου για περιορισμό των εκπομπών CO2 κατά 33% μέχρι το 2020.



Η Ευρωπαϊκή παρουσία του Δήμου



Ο Δήμαρχος Λευκωσίας συμμετείχε σε συνάντηση των Δημάρχων των Πρωτευουσών των 28 χωρών της ΕΕ και στις εργασίες του συνεδρίου «Πόλεις του Αύριο: Επενδύοντας στην Ευρώπη (CiTIEs) που διοργάνωσε η Ευρωπαϊκή Επιτροπή στις Βρυξέλλες στις 17 και 18 Φεβρουαρίου 2014 στο οποίο συζητήθηκε η Αστική Πολιτική της Ευρωπαϊκής Ένωσης και η ανάπτυξη μιας «Ευρωπαϊκής Αστικής Ατζέντας».

Κατά τη διάρκεια της παραμονής του στις Βρυξέλλες είχε κατ' ιδίαν συνάντηση με τον Ευρωπαίο Επίτροπο για την Περιφερειακή Πολιτική κ. Γιοχάνες Χαν



Η Αντιδήμαρχος Λευκωσίας Ελένη Λουκαΐδου συμμετείχε στη «Συνάντηση των Δημάρχων των 28 Πρωτευουσών της Ευρωπαϊκής Ένωσης», παρουσία του Επιτρόπου για την Περιφερειακή Πολιτική, κ. Γιοχάνες Χαν που πραγματοποιήθηκε στη Ρώμη την 1η Οκτωβρίου 2014.

Η συνάντηση είχε τίτλο «Δημιουργώντας μία Αστική Ατζέντα για την Ευρωπαϊκή Ένωση».



Παρά τις μειώσεις των κρατικών χορηγιών,
στηρίξαμε και ενισχύσαμε
τις κοινωνικές υπηρεσίες του Δήμου
κάτω από την ομπρέλα του Πολυδύναμου Δημοτικού Κέντρου
με προγράμματα της τάξης του
μισού εκατομμυρίου ευρώ.

Σε όλα τα προγράμματα έχει παρατηρηθεί αύξηση του αριθμού των συμμετεχόντων.



Δήμος Λευκωσίας
Nicosia Municipality

Δημαρχείο Πλατεία Ελευθερίας, Τ.Θ. 21015, 1500 Λευκωσία, Κύπρος
Τηλέφωνα: +357 22797000, Τηλεμοιότητα: +357 22663363
Ηλεκτρονικό Ταχυδρομείο: municipality@nicosiamunicipality.org.cy
Ιστοσελίδα: www.nicosia.org.cy