

ΤΟΠΙΚΟ ΣΧΕΔΙΟ ΛΕΥΚΩΣΙΑΣ ΤΡΟΠΟΠΟΙΗΜΕΝΟ 2016

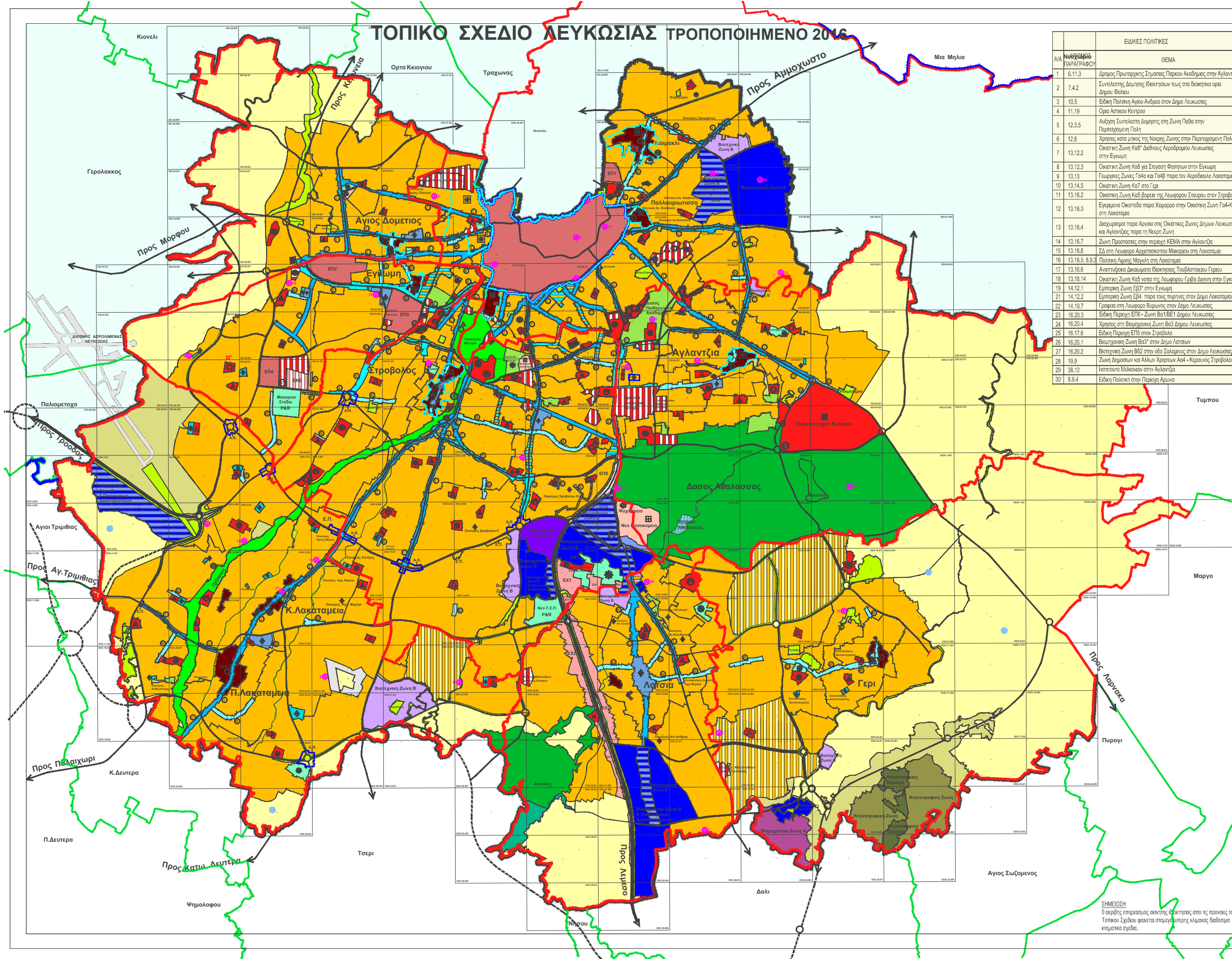

| Α/Α | ΝΕΡΩΝΙΔΟΥ ΠΑΡΑΓΡΑΦΟΥ | ΕΙΔΙΚΕΣ ΠΟΛΙΤΙΚΕΣ | ΘΕΜΑ |
|-----|----------------------|---|------|
| 1 | 6.11.3 | Δρόμος Πρωταρχικής Σημιασίας Παρκου Αγκλιαντζιά | |
| 2 | 7.4.2 | Συντήρηση Δομής Ιδιοκτησίας τους στα θωρηκτα ορια | |
| 3 | 10.5 | Ειδική Πολιτική Αγίου Ανδρέα στον Δημο Λευκωσίας | |
| 4 | 11.19 | Ορια Αστικού Κέντρου | |
| 5 | 12.3.5 | Αύξηση Συντελεστή Δομής στη Ζώνη Παθα στην Περιεχόμενη Πολη | |
| 6 | 12.8 | Χρήρας κατα μήκος της Νεκρας Ζώνης στην Περιεχόμενη Πολη | |
| 7 | 13.12.2 | Οικιστική Ζώνη Καθ' Διεύθυνση Αεροδρομίου Λευκωσίας στην Εγκωμη | |
| 8 | 13.12.3 | Οικιστική Ζώνη Καθ' για Στεγαση Φοιτητων στην Εγκωμη | |
| 9 | 13.13 | Γεωργικές Ζώνες Γαθα και Γαθβ παρα τον Αεροδρόμιο Λακαταμείας | |
| 10 | 13.14.5 | Οικιστική Ζώνη Καθ' στο Γερι | |
| 11 | 13.16.2 | Οικιστική Ζώνη Καθ' βόρεια της Λεωφορου Σταυρου στον Στροβολο | |
| 12 | 13.16.3 | Εγκριση Οικιστικά παρα Χειμαρο στην Οικιστική Ζώνη Γαθ-Καθ στη Λακαταμεία | |
| 13 | 13.16.4 | Διευκρινισή παρα Αγρια στις Οικιστικές Ζώνες Διμων Λευκωσίας και Αγκλιαντζιά παρα τη Νεκρή Ζώνη | |
| 14 | 13.16.7 | Ζώνη Προστασίας στην περιοχή ΚΕΜΑ στην Αγκλιαντζιά | |
| 15 | 13.16.8 | ΣΔ στη Λεωφορο Αρχιτεκτονική Μικροσκοπική στη Λακαταμεία | |
| 16 | 13.16.5, 8,9,3 | Πολιτική Λιμνης Μαγική στη Λακαταμεία | |
| 17 | 13.16.6 | Αναπόσπαστα Δικαιώματα Ιδιοκτησίας Τουριστικού Γεριου | |
| 18 | 13.18.14 | Οικιστική Ζώνη Καθ' νοτια της Λεωφορου Γαθα Διληνη στην Εγκωμη | |
| 19 | 14.12.1 | Εμπορική Ζώνη ΕΡ3* στην Εγκωμη | |
| 21 | 14.12.2 | Εμπορική Ζώνη ΕΡ4* παρα τους πυργους στον Δημο Λακαταμείας | |
| 22 | 14.10.7 | Γραμμή στη Λεωφορο Βυρμιώνας στον Δημο Λευκωσίας | |
| 23 | 16.20.3 | Ειδική Περιοχή ΕΠ6 - Ζώνη Βα1ΒΕ1 Δημο Λευκωσίας | |
| 24 | 16.20.4 | Χρήρας στη Βιομηχανική Ζώνη Βα3 Δημο Λευκωσίας | |
| 25 | 16.17.6 | Ειδική Περιοχή ΕΠ5 στον Στροβολο | |
| 26 | 16.20.1 | Βιομηχανική Ζώνη Βα3* στον Δημο Λασιων | |
| 27 | 16.20.2 | Βιομηχανική Ζώνη Βα2* στην οδο Σαλαμινών στον Δημο Λευκωσίας | |
| 28 | 19.9 | Ζώνη Δημοσιων και ΑΜων Χρήσεων Ασ4 - Κεραυνος Στροβολο | |
| 29 | 38.12 | Ινστιτούτο Μελετων στην Αγκλιαντζιά | |
| 30 | 8.9.4 | Ειδική Πολιτική στην Περιοχή Αρυνα | |

- Οριο Περιοχών Τοπικού Σχεδίου
- Οριο Αναπτυξής
- Διακρίσιμα Ορια
- Οριο Ενταξου Ρυθμιστικού Σχεδίου Λευκωσίας
- Οριο Περιοχών Ειδικών Χαρακτηρα
- Αυτοκινητοδρόμοι (Εθνικό Οδικό Δίκτυο)
- Δρόμοι Πρωταρχικής Σημιασίας
- Κύριο Δευτερευον Οδικό Δίκτυο
- Οικιστική Αναπτυξη / Γραμμή
- Ιστορικός Πυργος
- Κεντρική Εμπορική Περιοχή
- Περιφερειακό Εμπορικό Κέντρο
- Τοπικό Εμπορικό Κέντρο
- Αξονας Δραστηριοτήτων Κατηγορίας I
- Αξονας Δραστηριοτήτων Κατηγορίας II
- Αξονας Δραστηριοτήτων Κατηγορίας III
- Αξονας Δραστηριοτήτων Κατηγορίας IV
- Περιοχή Εμπορικής Αναπτυξής και Γραμμών Περιεχόμενης Πολης
- Βιομηχανική Ζώνη Κατηγορίας Α
- Βιομηχανική Ζώνη Κατηγορίας Β
- Βιομηχανική Ζώνη Κατηγορίας Β (Παρω. 16.20.1)
- Βιομηχανική Περιοχή Κατηγορίας Β
- Ζώνη Οικονομικών Δραστηριοτήτων
- Βιομηχανική Ζώνη Κατηγορίας Β και Οικονομικών Δραστηριοτήτων
- Βιομηχανική Ζώνη Κατηγορίας Β
- Βιομηχανική Περιοχή Κατηγορίας Β
- Ζώνη Βιοτεχνίας και Κατασκευών
- Περιοχή Μικτων Χρήσεων Περιεχόμενης Πολης
- Περιοχή Ειδικού Χαρακτηρα
- Ειδική Περιοχή Εισοδου
- Ειδικές Περιοχές
- Περιοχές Ειδικής Πολιτικής Ανοσοτεδων Κομφων
- Ζώνη Ειδικών Χρήσεων (Παρωγραφρα 38.7 & 38.8)
- Ζώνη Ειδικών Χρήσεων Κρατικής Ειδικότητας (Παρ. 38.8.3)
- Εξιδανικωμένες Αναπτυξής (Καροαίο 25)
- Χωρος Ανεμερας Εκκλήρας
- Ειδική Πολιτική Ινστιτούτου Μελετων
- Ειδικές Πολιτικές
- Δημοσιες και άλλες αστικές χρήσεις
- Δημοτικό Σχολείο (Υφιστάμενο / Μελλοντικό)
- Γυμνασιο (Υφιστάμενο / Μελλοντικό)
- Λυκείο (Υφιστάμενο / Μελλοντικό)
- Τεχνική Σχολή (Υφιστάμενη / Μελλοντική)
- Άλλες Σχολές/ Ινστιτούτα Πανεπιστημια
- Πανεπιστήμιο Κύπρου
- Νοσοκομείο / Ιατρικό Κέντρο
- Στάθμος Μετεπεμβόσεως Αστικών Συγκοινωνιών
- Στάθμος Λεωφορων
- Κτηνοτροφική Ζώνη
- Κτηνοτροφική Περιοχή
- Λιμνική Περιοχή Προστασίας
- Υπαθρος - Περιοχές εκτος Οριου Αναπτυξής
- Οικιστική αναπτυξη μετα τη σχεδισή ολοκληρωμένου οδικου δικτιου
- Αστικό Παρκο
- Τοπικό Παρκο
- Γραμμικό Παρκο Πεδιαιου
- Στάδιο - Κανονικά Αθλητικά Κέντρα
- Σκαυετριο
- Άλλοι Ελευθεροι Χωροι (Ταφρος, Αθλοπαθεις, Καμπτηρια, Απομονωτικες Λιμνίδες Προσανου και Προστασίας, κ.α.κ.)
- Σχέδιο Περιοχών Κέντρου Λευκωσίας, Προνος και Μετρα Πολιτικής βλεπε Σχέδιο Περιοχών.

300 0 300 600 900 1200
ΜΕΤΡΑ

ΤΜΗΜΑ ΠΟΛΕΟΔΟΜΙΑΣ ΚΑΙ ΟΙΚΗΣΕΩΣ

ΤΟΠΙΚΟ ΣΧΕΔΙΟ ΛΕΥΚΩΣΙΑΣ 2016
Τροποποιημένο
(επανεξέταση)

Χρήση Γης

| | |
|----------------|-------------|
| ΗΜΕΡΟΜΗΝΙΑ | ΑΡ. ΣΧΕΔΙΟΥ |
| Οκτωβριος 2016 | 10 |

ΣΗΜΕΙΩΣΗ
Ο ακριβής επηρεασμος ακινητης ιδιοκτησίας απο τις προνοίες του Τοπικού Σχεδίου φαίνεται στα μετεγενεστερα κλιμακωα διαθεσιμα κτηματοποιοτικά σχεδια.